



もろやま



社協だより

令和4年
10月1日発行
NO. 115

社協は「ふくしのまちづくり」をすすめるための公共性・公益性の高い民間の福祉団体です。

夏の経験づくり！ ボランティア体験



夏のボランティア「福祉ふれあい体験」

事業の詳細は2ページをご覧ください♪

社会福祉法人

毛呂山町社会福祉協議会

〒350-0436 埼玉県入間郡毛呂山町川角303-3
TEL:049-295-0601 FAX:049-295-0603

URL <http://www.moroyama-shakyo.or.jp/>

【ご利用時間】 月曜日～金曜日/8時30分～17時15分
(祝日・年末年始を除く)



【お問い合わせ先】

あいあい川角作業所
295-3045

あいあい滝ノ入作業所
295-1256

障害者就労支援センター
295-2030

入間西障害者相談支援センター
295-0602

トピックス

- *夏の経験づくり
- *ボランティア活動紹介、あすなるサロンの紹介
- *あいあい滝ノ入作業所 ウォーキングのお誘い
- *歳末たすけあい運動
- *じぶんの町をよくするしくみ「赤い羽根共同募金」
- *寄付寄贈・金婚夫婦お祝い事業の報告・年末年始のお休み
- *地域福祉の推進(会員会費について)

ふれて ささえて まちづくり
ふれあい
ネットワーク

社協だよりは、共同募金の
配分金により発行されています。

夏の経験づくり

ボランティア体験

を実施しました!!

今年の夏も、夏休みの期間を使った“夏のボランティア体験”を行いました。全6メニューを企画し、小学生から一般の方まで95名の方にご参加いただきました。

皆さんに作製していただいた作品は、町内の高齢者や障害者施設に寄贈させていただきます。（※切手は町外施設への寄贈となります。）また、赤い羽根共同募金のポスターは募金活動の期間中に活用させていただきます。ご協力ありがとうございました♪

カレンダープロジェクト

折り紙を使ってみたけど折るのが難しかったです。



可愛くなるように工夫しました。楽しかったです。

“毛呂山町”

あったかホーム毛呂山



グループホームとは家庭環境に近い形で、共同生活をおくっている施設です。スタッフと共に散歩に出かけたり、買物をしたり、食事の用意をしたり、家庭菜園などの趣味を楽しむなどして楽しく暮らしています。

切手整理ボランティア

活動には2日間かかりましたが、楽しかったです。



養護盲老人ホーム
ひとみ園



ひとみ園では60歳以上の視覚障害者や視覚・聴覚・言語の二重・三重障害者等の方が暮らしている施設です。施設内では、文芸・音楽等のクラブ活動や盲人演劇祭・盲人卓球大会等の催し、日帰り旅行等の季節の行事を楽しみながら、安心・安全な生活をおくっています。みなさんの協力により整理された使用済み切手は、ひとみ園に寄贈いたします。使用済み切手はリサイクルによって、現金に還元されたのち、ひとみ園の入所者・入所予定者の方たちのための施設管理費として活用されます。

タオルdeクリーニングクロス バスタオルdeバスマット

自分の得意なことが、誰かのためになる。それが嬉しい。



“毛呂山町”

悠久園デイサービスセンター



デイサービスとは、外出の機会や人との交流が少なくなってきた高齢者の方々に日中を楽しく過ごしていただくための通いの場所です。健康チェックや入浴、みんなで食事や体操などをおこない、日中活動を楽しんでいます。

赤い羽根共同募金ポスター作り

誰かに喜んでもらいたいと思い活動に協力しました。

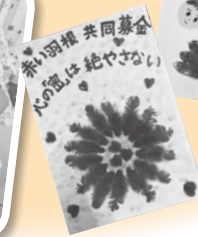

赤い羽根共同募金は毎年10月1日から全国一斉に開始される、地域福祉のための募金活動です。ご協力いただいた募金は、地域でおこなっている“いきいきサロン”の活動費や結婚50周年を迎えられるご夫婦の金婚夫婦のお祝い、次世代の福祉の担い手となる小・中学生がおこなう福祉教育の活動費等として活用されます。（詳細については7.8ページを御覧ください）

お弁当配達ボランティア体験は新型コロナウイルス感染拡大の状況を鑑み、残念ではありましたが中止とさせていただきます。地域のボランティアさん達の協力による見守り活動に興味を持ち、申込みしてくださった皆様にお礼申し上げます。

ボランティア活動へのご協力、お写真のご提供、ありがとうございました。

ボランティアさん募集♪

ゆずっこ助け合いサービス

ゆずっこ助け合いサービスとは??

介護保険サービスの一環として、高齢者等のお宅に訪問し、家事や生活支援を行なうボランティアサービスです。原則、毎週決まった曜日・時間に利用者さんのお宅に伺いサービスを提供します。提供するサービス内容は家の掃除や買物代行など、活動時間は平日8時半～17時の間で1時間程度となります。活動者のボランティアさんには1時間の活動につき500円の“毛呂山町共通商品券”をお渡しします。



ボランティア 登録方法

- ・町内在住、在勤でボランティア活動や、高齢者支援に興味・関心のある方
- ・個別で事業説明をさせていただき、指定の様式へ名前等を記入して登録完了♪

コロナ禍だからこそ地域で助け合いが大切です。

“ボランティア活動をしたいけれど、1歩が踏み出せない”

“地域のために活動したい・誰かの助けになりたい”

という方へは、ぜひこの機会に活動をしてみませんか？

たくさんのお問合せお待ちしております。

【問合せ先】毛呂山町社会福祉協議会 049-295-0601事業係まで



【開催日時】

毎月第二・四火曜日

13時～15時

【開催場所】

ウイズもろやま（毛呂山町福祉会館）

「通いの場」あすなろサロンの紹介

子どもから大人まで、楽しめる「通いの場」を開催しております。

編み物や折り紙等を行いながら参加者同士が交流を図っています。

7月～9月では、座布団カバーを作製したり、折り紙を中心に実施しておりました。作製した座布団カバーは、町内の高齢者施設へ寄贈予定です。

※新型コロナウイルス感染拡大状況によって、開催日時等が変更となる場合がございます。事前に開催状況を社協へお問合せください。

※マスクの着用、手指の消毒、検温をしていただき、感染予防をしながら開催しています。

あいあい滝ノ入作業所

一緒に

滝ノ入を歩きませんか!



あいあい滝ノ入作業所

START

GOAL



障害がある方達と
“滝ノ入作業所”と
“もろびとの館”間を往復します♪
一緒に秋の紅葉を楽しみませんか??



うどん屋さん



もろびとの館

Uターン



開催日 毎週月曜日10:30(祝日を除く/荒天中止)

時間 START...10:30 GOAL...11:30

集合場所 あいあい滝ノ入作業所現地集合

距離
約2.3キロ

※施設の利用者さんと休みながらゆっくり歩きます。
※都合により予定を変更することがありますので事前にご連絡をお願いいたします。

【お問い合わせ先】 あいあい滝ノ入作業所 担当 広野
住所 毛呂山町滝ノ入159 / 電話番号 049-295-1256





地域歳末たすけあい運動に関するお知らせ

つながり
ささえあう

みんなの地域づくり

『歳末たすけあい運動』とは・・・？

福祉委員(区長)さん等のご協力により戸別募金を実施し、住民の方からご協力頂いた募金をもとに援護事業を実施します(実施期間：12月1日～31日)。支援を必要とする人たちが地域で安心して暮らすことが出来るよう、住民の参加や理解を得てさまざまな福祉活動を重点的に展開するものです。

毛呂山町で集められた“地域歳末たすけあい運動の募金”は

100% 毛呂山町のために使われます！

※毛呂山町ではご協力頂いた募金で下記の事業を実施する予定です。

(募金により実施される事業のため、募金額の増減により事業内容が変更となる場合がございます。)

援護金品のお渡し時期が変わりました！

❖お渡し時期：1月下旬～2月初頭を予定しています

※今年度のお渡しは、12月に歳末たすけあい募金実施後、配分委員会を実施し(1月予定)、金額等を決定します。



歳末援護金事業

町内在住で町民税が非課税世帯の方に援護金を支給します。

前年度事例

(単身8,000円、2人世帯11,000円、3人世帯14,000円、4人以上17,000円)

※援護金額は、その年の歳末募金額により変動します

新入学児童・生徒祝い事業

町内在住でひとり親世帯に対し、援護品(商品券)を支給します

前年度事例 (商品券10,000円分)



◆申請方法◆

希望される方は11月18日(金)までに裏面の申請書にご記入のうえ、

必要書類を添えて、社会福祉協議会へ来館または郵送にてご提出ください。

※この援護事業は自己申請となりますので、社協が個別にご案内をさしあげることはございません。

歳末たすけあい募金援護金品配分申請書

地域歳末たすけあい募金援護事業の対象世帯に該当しますので、援護金品の配分を申請いたします。
なお、記載内容に相違はありません。また、この申請に対する関係行政機関等への照会に承諾します。

社会福祉法人 毛呂山町社会福祉協議会会長 様

令和4年 月 日

申請者氏名 _____ 行政区 _____
住 所 毛呂山町 _____ 電 話 _____

下記該当する区分の□に○印を記入し、必要事項を記入して下さい。

歳末援護金申請 ◎町内在住で町民税非課税世帯の方に援護金を支給

●町民税非課税世帯とは、世帯(家族)全員が町民税非課税であることが要件となります。

	氏名	続柄	年齢	氏名	続柄	年齢
同居家族欄		世帯主				

【提出書類】

- ①この申請書
- ②15歳以上の世帯全員の町民税非課税証明書(コピー可)
- ③本人含む世帯全員分の住民票(マイナンバー不要)

※お一人暮らしの方も確認のため、役場窓口にて「個人の住民票」ではなく、必ず「世帯全員分の住民票」と申請してください。

※同一敷地内での個々の申請は同一世帯とみなします。

提出書類についてはその年の最新のを添付して下さい。

※町民非課税証明書は毛呂山町役場税務課窓口 住民票は、毛呂山町役場住民課で取得できます。(有料)

新入学児童・生徒祝い事業 ◎町内在住でひとり親世帯に対し援護品(商品券)を支給

※令和5年4月に町内小・中学校へ入学する子がいるひとり親世帯

対象児童・生徒名 _____ 学校名(入学予定) _____

【提出書類】

- ①この申請書
- ②世帯全員分の住民票(マイナンバー不要)

※住民票は、毛呂山町役場住民課で取得できます。(有料)

申請書の記載事項は歳末たすけあい募金援護金品を配分すること以外の目的には使用しません。

※生活保護世帯・施設入所又は入院中の方は除きます。

●この事業にて配分される金額につきましては、配分委員会で決定後、社会福祉協議会窓口にてお渡しいたします。

《問合せ》〒350-0436 毛呂山町川角303-3 毛呂山町社会福祉協議会
TEL.049-295-0601 / FAX.049-295-0603

じぶんの町を良くするしくみ

赤い羽根共同募金

～赤い羽根共同募金運動がはじまります～

赤い羽根共同募金運動：10月1日～3月31日

運動推進 10月1日^土～12月31日^土

住民の皆様におかれましては、コロナ禍におきましても、地域福祉事業にご理解ご協力をいただきまして、まことにありがとうございます。

埼玉県共同募金会毛呂山町支会では、本年度も赤い羽根共同募金運動を実施します。

共に助け合い、共に暮らす、暮らしやすいまちづくりにご協力ください。

◎ 一世帯あたりの目標額は320円（毛呂山町全体の目標額は3,245,000円）

共同募金は、運動の開始にあたり、事前に福祉施設や団体から助成要望を受け付け、その支援に必要な資金の総額に基づき目標額（必要額）を定めている計画募金です。

強制や割り当てをするものではございませんが、募金の趣旨にご理解をいただきご協力をお願いいたします。



【募金の実施方法】

戸別募金

福祉委員（区長）や自治会役員の方にご協力いただき、各戸に赤い羽根を配布し、募金を呼びかけます。

学校募金

町内の小中学校及び高等学校へ呼びかけ、校内での募金活動をお願いします。

職域募金

町内公共施設や各種団体などに、クオカードや図書カード等の購入による募金を呼びかけます。

赤い羽根バッジとクオカード・図書カードの販売

寄付金付バッジとクオカード・図書カードを販売いたします。ぜひご協力をお願いします。

《バッジ》500円以上（全額が寄付されます）

《クオカード・図書カード》

1,000円以上（内500円以上が寄付されます）

*バッジ



*クオカード



*図書カード



社会福祉協議会窓口にて販売をしております♪

赤い羽根共同募金はこんなことに使われています!

共同募金の流れ

- * 家庭
- * 会社
- * 学校
- * 職域



埼玉県共同募金会への配分 50%
(埼玉県の広域な範囲での福祉事業に使われます)

毛呂山町社会福祉協議会への配分 50%
(下記、福祉事業に使われます)

* 毛呂山町社会福祉協議会・共同募金配分事業紹介 *

情報を発信

- 広く住民の方々へ福祉に関する情報を発信するため、『もろやま社協だより』を発行しています。

※社協だよりは町広報と一緒に配布

《発行日》

4月1日 7月1日
10月1日 1月1日



福祉教育推進事業

- 町内の小中学校の児童・生徒や地域住民を対象に福祉への理解や関心を深めるため、小中学校への助成及び各種福祉体験を実施しています。また、事業に協力し、企画立案に携わる担い手を地域から発掘し養成しています。



金婚夫婦祝い事業

- 結婚 50 周年を迎える社協会員のの方々を対象に、金婚夫婦お祝いの事業を行なっています。

今年度の事業は、
終了しています



ふれあい・いきいきサロン

- 地域の住民とボランティアが協力して、運営していく楽しい仲間づくりの活動の一部に財源として使われています。この事業に参加した方々の「生きがいづくり」や「介護予防」に成果を上げることができま

その他、共同募金会では「地域から孤立をなくす」ための活動や、災害に備える活動等を積極的に支援しています。

～たくさんのご協力ありがとうございます～

昨年度の毛呂山町の募金総額

2,705,028円

(今年度の目標額は、3,245,000円です。)



《共同募金は税制上の優遇措置が受けられます》

共同募金への寄付金は、所得税、個人住民税、法人税の税制上の優遇措置が受けられます
詳細については埼玉県共同募金会へお問い合わせください
埼玉県共同募金会 (社会福祉協議会内) TEL 048-822-4045



学費でお困りの方に 教育支援資金貸付のお知らせ

学費等の捻出が困難な低所得世帯の学生に対し、教育支援資金貸付(無利子)を実施しています。

【対象世帯】世帯の収入が一定の基準以下の世帯 ※地域・家族構成等で基準が異なります。

【対象となる学校と貸付金額】

	貸付上限額・主な用途			
	教育支援費		就学支度費	
高校	35,000 円 / 月	授業料・ 通学定期代等	500,000 円 ※入学時のみ	入学金・制服代・ 教科書代等
短大・専門学校	60,000 円 / 月			
大学	65,000 円 / 月			

【返済期間】20年以内

【相談・申込窓口】毛呂山町社会福祉協議会(TEL 049-295-0601)

【実施主体】埼玉県社会福祉協議会

～ 利用にあたっての留意点～

- ① 修学する本人が申込者、世帯の生計中心者が連帯借受人となります。
- ② 本貸付より優先して利用いただく奨学金(他制度)があります。
- ③ 受験する学校が決まっていれば、入学(合格発表)前でも申込みができます。
- ④ 申込みは1年ごとです。
- ⑤ 貸付には審査があります。

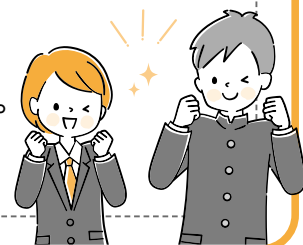

皆さまからお寄せいただいた寄付金・寄贈品は次の通りです。この寄付金は、地域で役立つ社会福祉事業に使わせていただきます。

【8月31日現在、順不同・敬称略】

《寄付》

◎司法書士 比留間 貢 11,480円

◎匿名 3,600円

第13回 ひきこもり・不登校講演会

「ひきこもりの真実」

～就労より自立より大切なこと～

～家族にしてほしいこと～

講師 林 恭子 氏

日程：令和4年11月5日(土)

時間：午後1時30分～3時30分

(受付 午後1時より)

場所：ウイズもろやま(毛呂山町福祉会館)

定員：80名

対象：ひきこもり・不登校当事者、家族、支援者

入場料：無料

【問合せ・申込】

※マロウドの会(電話受付)

電話番号：090-155751

7054(齊藤)

※坂戸保健所 (FAX受付)

FAX番号：049-12841

2268

ふれあい広場中止のお知らせ

令和4年度「ふれあい広場」につきましては、新事務所を拠点として、実施することを検討して参りましたが、終息の目途が立たない新型コロナウイルス感染症の拡大防止の観点から、中止といたしましたのでお知らせいたします。

金婚夫婦祝い事業

結婚50周年を迎えられたご夫婦を対象に「金婚夫婦祝い事業」を実施いたしました。

今年度は70組140名の方々にお申込みいただき、記念品を贈呈させていただきました。

皆さま、これからもお二人仲良く、健康にお過ごし下さい。(今年度の申込みは終了しています。)



ひとりひとりの気持ちが地域福祉の推進に繋がっています

社協会員の募集は、1年を通して受付しております。

ひとりひとりの気持ちがまちの“ふくし”を支えます。

夏休みボランティア体験

福祉教育

ふれあいいきいきサロン



福祉機器・福祉車両貸出

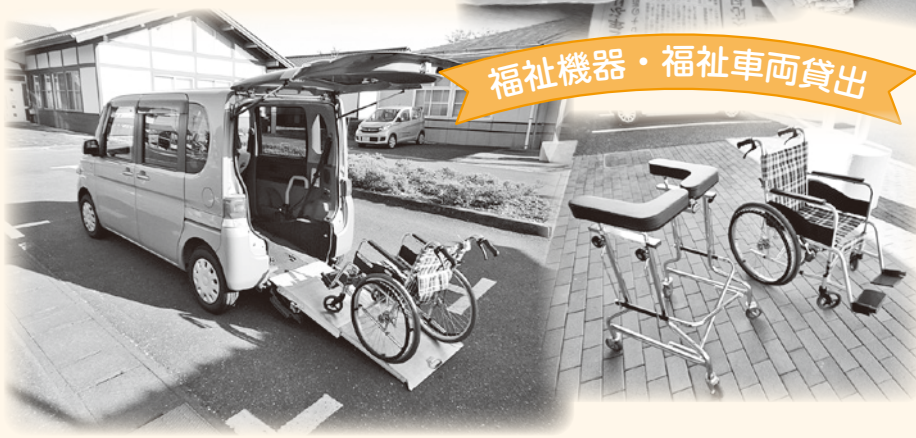

その他、実施事業の詳細は、社協HPまたは社協で発行している「社協ガイドブック」をご覧ください。ガイドブックは、社協窓口にて配布をしております。HPからもご覧いただけます。

社会福祉協議会は、住民の皆様のお力を活かしながら、「人と人とのたすけあい」の気持ちで自分たちの力で、安心・安全な地域生活をつくり上げていく、地域福祉を推進する役割となっています。

毛呂山町にお住まいの皆様及び法人・団体等の皆様には、社協活動や地域福祉活動にご賛同いただき、ぜひ会員としてご支援くださいますようお願いいたします。

***一般会員 1,000円 *団体会員 3,000円 *特別会員 10,000円**