

もろやま
社協だより

NO. 89

社協は「ふくしのまちづくり」をすすめるための公共性・公益性の高い民間の福祉団体です

平成28年4月1日発行 毛呂山町社会福祉協議会 TEL: 049-295-3111



※詳細はP2をご覧ください

ふれて ささえて まちづくり

ふれあい
ネットワーク

社協だよりは、共同募金の
配分金により発行されています。

- ボランティアセンターだより P2~3
- ふれあい広場出店団体募集
福祉機器貸出事業のご紹介 P4
- 福祉教育 P5
- 赤い羽根共同募金・歳末たすけあい募金の報告 ... P6~7
- INFORMATION P8
寄付・寄贈



災害ボランティアセンターとは

災害ボランティアセンターとは、毛呂山町で災害が起きた場合に、住民の皆様がもとの生活にいち早く戻れるよう、町内外からのボランティアを受け入れ、ボランティア活動円滑に進めるための拠点となります。近年では、被害の大きな災害に見舞われた殆どの被災地に立ち上げられ運営されています。

主な役割

- 1 災害時に町内外、県内外よりボランティアを受け入れ、町内での活動を支援します。
- 2 災害時に支援を必要とする住民の方からの要望にお応えし、ボランティアの派遣を行います。
- 3 その他必要に応じてマスコミへの情報発信や、援護金、支援物資の受入れ、避難所の支援等を行います。

災害ボランティアセンター 立ち上げ訓練を実施しました

平成28年2月21日(日)ウイズもろやまにて、災害ボランティアセンターの運営について訓練を行いました。行政職員、社協職員、近隣社協職員40名が参加し、災害ボランティアの受け入れ方法や、行政・社協職員の役割について学びました。



▶ 電話相談の様子



▶ 被災地域の確認

【参加者の感想】

* とても難しかったが、訓練の必要性を感じた。
* 不足していることや課題が見え、大変参考になった。

ボランティア入門講座

ボランティアに興味がある!

ボランティアをしたい

どんなボランティアがあるの?

ボランティア活動に興味はあるけれど始めるきっかけがなかった方、
ボランティアの活動内容を知りたい方、
この入門講座を通してボランティアとはどのようなものか学んでみませんか?!

6月2日(木) 午後2時～午後4時	【ボランティアとは ～毛呂山町のボランティア～】 <ul style="list-style-type: none">・ボランティアの心得・毛呂山町におけるボランティア活動紹介・ボランティア経験者による活動発表
7月7日(木) 午後2時～午後4時	【傾聴とは? ～目、耳、心で聴く～】 <ul style="list-style-type: none">・基本的な傾聴技法について学ぶ 講師：傾聴普及団体 アクティブリッスン 澤村 直樹 氏
7月21日(木) 午後2時～午後4時	【認知症を理解しよう】 <ul style="list-style-type: none">・認知症とはどんなものか?・認知症の方とのコミュニケーション方法 講師：社会福祉法人 毛呂病院認知症疾患医療センター 福島 雄大 氏
①② 8月4日(木) 午後2時～午後4時 ③ 8月9日(火) 午後2時～午後4時	【町内施設見学】 <ul style="list-style-type: none">① あいあい作業所② あいあい滝ノ入作業所③ 毛呂山町デイサービスセンター (※上記3施設より希望施設を選択して見学)
9月16日(金) ① 午前10時30分～正午 ② 午後1時30分～午後3時	【活動してみよう! ボランティア実践】 <ul style="list-style-type: none">① お弁当配達ボランティア体験② 福祉教育ボランティア体験 (※①②でどちらか希望の活動に参加)

- * 対象者 * 町内在住、在勤でボランティアに興味関心のある方
《全5回参加できない場合も申込可・希望の講座のみの受講も可》
- * 定 員 * 25名
- * 参加費 * 無料
- * 申込み * 4月1日(金)から電話または来館にて、社会福祉協議会までお申込み下さい

毛呂山町岩井西5丁目16番地1 ☎ 295-3111



第26回 ふれあい広場 出店団体募集!

ふれあい広場で出店参加を希望する団体の一般募集を行います

日時：平成28年10月23日(日) 10時～15時【小雨決行、荒天中止】

場所：ウイズもろやま(福祉会館)駐車場

実施主体：ふれあい広場実行委員会

区画数：3区画(テント:1.5間×2間)

出店内容：団体PR、作品展示、物品・食品販売等

応募資格：(1)町内の ①福祉施設 ②福祉・医療・教育・青少年育成等団体 ③当事者団体

④ボランティア活動団体及びボランティア活動を実施しているサークル・会等

(2)実行委員会出席等、実施主体で活動する実行委員1名を選出

※実行委員：参加団体(20～25団体)から1名を選出し、実行委員会(全4回)、前日準備、

反省会等実施。当日は実施主体(役員)として活動します。

参加費：販売有(物品・食品等)・・・(1区画)1,000円 / 販売無(展示や紹介のみ)・・・無料

応募方法：申請書に必要事項を記入し提出

※申請書は社会福祉協議会窓口でございます

※団体・サークル・会の活動状況を確認するため、チラシ・パンフレット

及び、内容確認書の提出をお願いする場合がございます

提出場所：毛呂山町社会福祉協議会

応募期間：4月11日(月)～5月2日(月)

選考方法：書類確認の上、応募多数の場合は抽選とさせていただきます

問合せ：毛呂山町社会福祉協議会 事業係 ☎ 295-3111



福祉機器貸出事業 のご紹介

「一時的に車イスを使いたい…」

「介護保険がおりるまで介護ベッドを使いたい…」

- 毛呂山町社会福祉協議会では、そんなお悩みに対応するため、社協会員を対象に、福祉機器を貸出しております。

【貸出機器と貸出期間】		
福祉機器	貸出期間	延長可能期間
車イス	原則1ヶ月 (更新により延長可能)	最大5ヶ月
松葉杖		最大11ヶ月
介護ベッド		

【貸出料金】	無料
※介護ベッドは、別途に搬入料(3,675円)・搬出料(3,675円)・洗浄料(4,200円)が掛かります。詳しい内容は、毛呂山町社会福祉協議会にお問合せ下さい。	

《お問合せ》 毛呂山町社会福祉協議会 TEL.049-295-3111

…福祉教育…

みんなが **ふ**だんの **く**らしの **し**あわせ であるための学び！

①車いす体験



②アイマスク体験



③盲導犬ユーザーの講話



* その他の体験内容のご紹介 *

- ④ 高齢者疑似体験 ⑤ 視覚障害者疑似体験 ⑥ 点訳体験
⑦ 障害者の方からの講話 ⑧ 社協職員による講話

その他、ご相談に応じてプログラムを考え、行っております！

福祉 と 福祉教育 とは

“福祉”とは、それぞれの人がそれぞれの「違い」を認め合いながら、自分らしくいきいきと暮らしていくために『**ふだんの ぐらしの しあわせ**』を実現させる営みです。そして、自分のことだけではなく、周りの人も大切に思い、1人ひとりそれぞれの人の考え方、生き方を尊重し、支え合い、助け合い、“ともに生きる力”を培うこと、その必要性を理解する学習活動が“福祉教育”です。

毛呂山町社協では、福祉教育支援ボランティアの皆さんの協力のもと、町内の小中学校を対象に、地域や家庭、学校生活の中で相手を思いやる気持ちの大切さについて、児童生徒たちと一緒に考えながら学習を行っています。

障がいのあるなしに限らず、誰にでも得て不得手があります。自分とは違う相手を受け入れ、理解や助け合いの心を持ってくれる人をひとりでも増やせるよう、福祉教育活動に取り組んでいます。

平成
27
年度

あたたかい気持ちを
ありがとうございました

赤い羽根共同募金 歳末たすけあい募金

「赤い羽根共同募金」と「歳末たすけあい募金」は、町民のみなさんのあたたかいご支援、ご協力をいただき、大きな成果をあげることができました。
この運動にご尽力いただきました福祉委員(区長)さんや各地区の役員さんを始め、奉仕者の方々に深く感謝を申し上げます。
町民の皆様からお寄せいただいた貴重な募金は、地域の社会福祉活動や社会福祉施設の整備などの財源として役立させていただきました。

赤い羽根共同募金

- ◆運動期間 10月1日～3月31日
(強化期間 10月1日～12月31日)
- ◆募金総額 2,849,681円
- 【募金内訳】
- 戸別募金 2,389,232円
- 街頭募金 42,404円
- 職域募金 370,827円
- 学校募金 33,646円
- 法人寄付金 13,572円
- ◆配分予定
- ◎毛呂山町社協へ(募金額の50%)
1,425,000円
- ◎県内福祉施設等・災害積立
1,424,681円

お寄せいただいた募金はすべて、埼玉県共同募金会を通じて、各市町村の社会福祉協議会や県内の社会福祉施設・団体等に配分されます。また、募金の一部は災害等準備金として積み立てられ、災害・緊急時に使われます。
なお、平成27年度にお寄せいただいた募金の活用方法につきましては、決定次第『社協だより』でご報告いたします。

平成26年度 赤い羽根共同募金の配分報告

平成26年度の共同募金につきましては、埼玉県共同募金会を通じて、県内の市町村社会福祉協議会や民間の社会福祉施設等へ配分されました。
このうち毛呂山町社協の配分額につきましては、1,515,000円で、主に地域福祉活動等の事業費に使用させていただきました。

【事業内容】

- ◆子育て支援事業
- ◆金婚夫婦(結婚50年)祝い事業
- ◆社協だより発行事業
- ◆災害等緊急支援事業
- ◆福祉教育推進事業

歳末たすけあい募金

- ◆運動期間 12月1日～12月31日
- ◆募金総額 1,922,138円
- 【募金内訳】
- 戸別募金 1,792,168円
- 寄付金 129,970円
- ※前年度繰越金 108,839円

歳末たすけあい募金 配分報告

みなさまから寄せられた募金・寄付金は、県共同募金会に送金・報告した後、配分対象及び配分方法を配分委員会で決定し、地域の民生委員を通じて、町内の要援護世帯に配分いたしました。

- ◆配分総額 1,835,913円
- ◆配分内訳

【在宅要援護世帯】

- ・単身高齢者おせち料理宅配 467件 696,016円
- ・低所得世帯援護金 103件 1,023,000円
- ・ひとりの親家庭新入学祝い品 8件 64,000円
- 【配分諸経費】
- ・消耗品等 14,897円
- 【その他】
- ・県共募諸経費分 38,000円

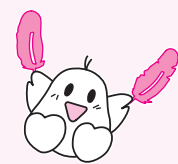

※次年度繰越金
195,064円

平成27年度の実績

赤い羽根共同募金 2,849,681円

赤い羽根共同募金職域募金

寄付者・団体名	金額
学校法人 埼玉医科大学	120,439 円
社会福祉法人 毛呂病院	44,422 円
毛呂山町民生委員・児童委員協議会	26,000 円
毛呂山町役場・出先関係機関	53,387 円
社会福祉法人 育心会	44,607 円
(社福) 埼玉聴覚障害者福祉会ななふく苑	11,000 円
(社福) 埼玉聴覚障害者福祉会ふれあいの里どんぐり	6,000 円
社会福祉法人 神愛ホーム	10,000 円
(株) ウエルフェア	7,585 円
埼玉りそな銀行 越生毛呂山支店	6,000 円
友愛毛呂山	26,361 円
毛呂山町社会福祉協議会事務局・事務局取扱分	32,115 円
毛呂山町デイサービスセンター	4,500 円
あいあい作業所	12,500 円
みどりの風あすわ	10,000 円
あいあい滝ノ入作業所	3,500 円
匿名	3,801 円
毛呂山町・越生町 障害者就労支援センター	1,110 円
赤い羽根カード資材費清算分	▲52,500 円
合計	370,827 円

歳末たすけあい募金 1,922,138円

歳末たすけあい募金・団体寄付者

寄付者・団体名	金額
市場満願寺檀信徒一同	41,000 円
飯能地区更生保護女性会(毛呂山支部)	10,000 円
毛呂山愛仕幼稚園	10,000 円
航空自衛隊入間基地隊員一同	30,000 円
(有) ケイアイ商会	10,000 円
ユニティ	10,000 円
毛呂山町社会福祉協議会事務局	8,970 円
匿名	10,000 円
合計	129,970 円

●みなさまからお預かりした義援金は、共同募金会を通じて全額被災された方に配分されます。

奥泉光子様 10,000円
あいあい作業所様 3,200円
埼玉医科大学病院売店一同様 11,568円
(株)ビコー様 1,000,000円

茨城県台風18号等災害義援金

屋久島町口永良部島
新岳噴火災害義援金
大久保ストアー様 5,000円

順不同・敬称略

赤い羽根共同募金街頭募金(募金設置協力店)

寄付者・団体名	金額
武州長瀬駅・東毛呂駅街頭募金	18,656 円
産業まつり街頭募金募金箱	15,203 円
(株)ベルク 毛呂山店募金箱	1,056 円
(株)ヤオコー 長瀬店募金箱	468 円
ウイズもろやま福祉会館(社会福祉協議会)募金箱	4,174 円
毛呂山町デイサービスセンター募金箱	1,396 円
あいあい作業所募金箱	1,451 円
合計	42,404 円

赤い羽根共同募金学校募金

寄付者・団体名	金額
毛呂山小学校	2,799 円
川角小学校	6,078 円
泉野小学校	1,246 円
光山小学校	4,236 円
毛呂山中学校	7,000 円
川角中学校	3,329 円
埼玉平成中学校・高等学校	8,958 円
合計	33,646 円

赤い羽根共同募金法人募金

寄付者・団体名	金額
(有) ケイアイ商会	10,000 円
埼玉縣信用金庫 赤い羽根自販機	3,572 円
合計	13,572 円

おせち料理をお届けしました!

「歳末たすけあい運動」で皆さまからご協力いただいた募金の一部を活用し、平成27年の12月末に町内の66歳以上の一人暮らしの方におせち料理をお届けしました。

「みんなでささえあうあったかい地域づくり」に住民の皆さまのご協力をお願いいたしました。

▶おせち料理受け渡しの様子



INFORMATION

求人

毛呂山町 ライオンサービスセンター

(勤務地)
川角
303-3

職種 ◆ 介護職員
勤務内容 ◆ 利用者の介護等
勤務時間 ◆ 月～土(①週5日②週3日程度) 8時45分～17時
※時間は応相談

賃金 ①時給950円(2年目以降970円) 社会保険加入(賞与有) ②時給900円(2年目以降920円(賞与有))

募集人数 ◆ 若干名

応募資格 ◆ 介護福祉士、ホームヘルパー2級以上及び介護職員初任者研修修了者いづれかの資格を有する人、または資格取得見込みの人(要普通自動車免許)

採用予定日 ◆ 5月上旬(応相談)

応募方法 ◆ 4月20日(水)迄に履歴書(写真添付)及び資格証明書の写しを毛呂山町社会福祉協議会へ提出してください(郵送可)

試験方法 ◆ 面接試験
問い合わせ ◆ 毛呂山町社会福祉協議会
TEL (295) 3111
FAX (295) 7258

平成28年度一般補助金交付申請団体募集

■毛呂山町社会福祉協議会では、地域福祉活動を実施する団体に対して補助を行っています。平成27年度より一部募集形式を取り入れています。

《対象団体：①～⑤全てに該当》

- ①町内全体で活動し、町民を主な対象として地域福祉活動を行うボランティア団体及び当事者団体
- ②会則などを定め、継続的に活動している、法人格を有さない団体
- ③活動実績が一年以上ある団体
- ④年度を定め、継続した会計を行っている団体(年度ごとに事業計画と予算や会員名簿を作成し、事業報告と会計決算を行っている)
- ⑤町及び社協の補助を受けていない団体

《応募方法》

希望団体に対して社協窓口にて申請書等をお渡しします。(申請締切：平成28年5月31日)申請後事業の内容、収支の状況等を審査し、適性であると認められたときは、予算の範囲内で交付上限20,000円。但し応募多数の場合は減額する場合ありを決定します。その他詳細は社協までお問合せください。
毛呂山町社会福祉協議会
TEL (295) 3111

平成27年度

社協会員加入状況

- ・一般会員 5,497世帯
 - ・特別会員 105件
 - ・団体会員 60団体
- 《平成28年3月10日現在》

《団体会員紹介》

- ・毛呂山シトロンス様
- 《12月10日～3月10日迄に加入頂いた方》
- ・各行政区の加入状況は、社協日より88号平成28年1月1日発行号に掲載してあります。



加入促進期間
7月1日～8月31日

平成28年度 社協会員加入のお願い

※会員加入は年間を通して受け付けております。
※詳細は7月1日発行号に掲載いたします。

報告

寄付・寄贈

みなさまからお寄せいただいた寄付金及び寄贈品は次のとおりです。これらの寄付は、地域で役立つ社会福祉事業に使わせていただきます。
[3月10日現在、順不同、敬称略]

- ◎毛呂山愛仕幼稚園保護者の会 10,000円
- ◎西入間遊技業防犯協力会 50,000円
- ◎北向地藏尊改修基金 30,000円
- ◎福正寺 30,000円
- ◎匿名(2件) 2,444円
- ◎毛呂山町赤十字奉仕団 ぞうきん56枚/タオル80枚



生命保険協会
埼玉県協会より
▼ekワゴン1台



▲埼玉平成中学校・
高等学校生徒会より
車イス2台

善意をありがとうございました。

社会福祉法人 毛呂山町社会福祉協議会

ウイズもろやま (毛呂山町福祉会館) 内

〒350-0465 埼玉県入間郡毛呂山町岩井西5丁目16番地1
TEL: 049-295-3111 FAX: 049-295-7258
URL: <http://www.moroyama-shakyo.or.jp/>



《ご利用時間》

月曜日～金曜日 / 8:30～17:15
(祝日・年末年始を除く)

毛呂山町社協 検索

