

もろやま

社協だより



社協は「ふくしのまちづくり」をすすめるための
公共性・公益性の高い民間の福祉団体です

平成27年4月1日発行
《85号》
毛呂山町社会福祉協議会
049-295-3111

協力会員に
向けた研修会

普通救命講習会



正しい応急
処置を学ぶ

協力：西入間広域消防組合

ふれて ささえて まちづくり
ふれあい
ネットワーク

社協だよりは、共同募金の
配分金により発行されています。

- ⊗ 平成26年度地域ふくしサポーター制度実施報告・・・ P2～3
- ⊗ ふれあい広場出店団体募集 …………… P2～3
- ⊗ ボランティアセンターだより …………… P4～5
- ⊗ 赤い羽根共同募金・歳末たすけあい募金の報告 …… P6～7
- ⊗ INFORMATION …………… P8
- ⊗ 寄付・寄贈 …………… P8

～みんなで支え合うあったかい地域へ～

平成26年度
『地域ふくしサポーター制度』実施報告

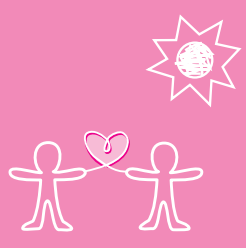

**支え合える
地域をめざして**

平成26年度より実施した地域住民による高齢者等の見守り活動を中心とした支え合い活動事業が開始から一年を迎えました。

この事業は、地域で行っている住民による支え合いや見守り活動などを支援し、活動員さんを「地域ふくしサポーター」として委嘱しました。活動に際して、民生委員・区長さんなどと協力し、地域で起こる課題や問題点を早急にキャッチすると共に社協・行政等関係機関と連携を図り解決していく仕組みとなっております。

今回は、制度の実施状況や実施地区の取組み状況などをご報告いたします。



▶ サポーター委嘱状交付式の様子

◎平成26年度実施状況

【実施地区】

- 西大久保・第二団地・苦林
- 総庭団地・むさし野自治会
- 玉林寺・第九団地・葛貫
- 長瀬三区・新南台自治会
- 大谷木・権現堂・大類

(※申請順)

【委嘱人数】

13地区 100名

◎申請方法について

- ✓ 「地域ふくしサポーター推薦書」に必要事項をご記入の上、社会福祉協議会までご提出ください。
- ✓ 委嘱状交付式の日程を後日ご案内します。

◎説明会について

- ✓ 地区内の会議や個別での説明にご希望に応じてお問い合わせください。問合せ等お気軽にご連絡ください。

**第25回ふれあい広場
出店団体募集**

●ふれあい広場会場内において出店参加を希望する団体の募集を行います。



日時 平成27年11月1日(日)
10時～15時

小雨決行、荒天中止

場所 ウィズもろやま(福祉会館) 駐車場

実施主体 ふれあい広場実行委員会

区画数 4区画(1団体 1区画)

出店内容 団体PR、作品展示、物品・食品販売等

応募資格

- 町内の①福祉施設、②福祉・医療・教育・青少年育成等団体、③当事者団体、④ボランティア活動団体及びボランティア活動を実施しているサークル・会等



▲第二団地自治会
代表地域ふくしサポーター
大野 文允 さん

平成20年に『第二団地地域みまもりネットワーク』を立ち上げ、高齢者への目配り、防災意識の向上を目的に活動してきました。このサポーター制度の導入により構成を「民生委員とサポーター」に変更して円滑に活動出来る体制を整えました。

主な活動は対象となる方のカード作成、いきいきサロンの開催、防災パトロールへの参加や地域マップの作成、連絡会議による報告や情報共有などを行っています。

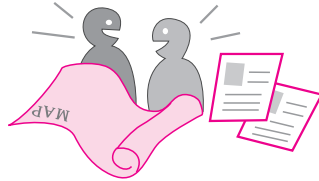

活動を通して、東日本大震災時に気になる数軒の方を安否確認で伺った際、安堵して涙を流された皆さんの顔が今でも強く印象に残っています。

今後も進む高齢化社会に対応し、非常時の高齢者等への問題を早期に見出すよう日頃のアンテナ役となり地域の安全に努めていきたいです。

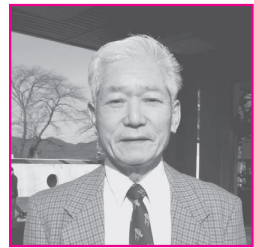

▲むさし野自治会
代表地域ふくしサポーター
秋庭 利弘 さん

3年前に自治会内で起きた高齢者に関する問題がきっかけでサポーター制度の重要性を感じ、班の役員さんに協力をお願いし、見守りが必要な方を担当してもらおうこととなりました。

私たちの自治会では日々の見守りで安否確認の方法を決めて、戸外、雨戸の開閉、郵便ポストの状況などを確認し、訪問は負担にならないよう適度に行っています。

また、独居の方で救急対応があり、身元が判らない場合などを想定し、身に付けている情報から民生委員の連絡先がわかるようにするなど、早急な対応が出来る体制を整備していますが、地域隣組の対応にはまだ課題や問題も多いので、皆さんとこれからも協力していき、安心して暮らせる地域作りに少しでもサポーターの力が役立てればと思います。

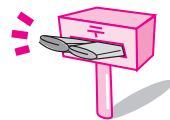

参加費

①実施主体として実行委員1名を選出した場合
(実行委員会参加、準備・委員として活動)
・・・1,000円

②実行委員の選出が難しい場合・・・2,500円

※全体説明会は出席必須。

※極力①での参加協力をお願いします。

応募方法

申請書に必要事項を記入し、施設・機関・団体の概要(チラシ等)又は活動内容の確認が出来る書類を添付して提出。

※申請書は社会福祉協議会にございます。

提出場所

毛呂山町社会福祉協議会(福祉会館内)

応募期間

4月13日(月)～5月1日(金)

選考方法

書類確認の上、応募多数の場合は抽選とさせていただきます。

問合せ

毛呂山町社会福祉協議会 事業係

☎(2995)3111

2014年

毛呂山町社協におけるボランティアのあゆみ

毛呂山町社協は、ボランティアさんの協力のもと、地域福祉推進に取り組んでいます！

一年間通して行っている活動

◎お弁当配達ボランティア

雨の日も雪の日も、猛暑の日も高齢者のもとにお弁当と笑顔をお届けしてくれました！



◎福祉教育ボランティア

町内の小中学校で“福祉”に対する学びを深めるために授業をしました。子供たちの元気に負けていないボランティアの皆さんです！



◎団体ボランティア

点訳や朗読、切手の整理など、グループでのボランティアも行なっています。



◎高齢者困りごとと援助サービス

一人暮らしの高齢者のお宅でのお手伝い♪電球交換、買物代行、窓ふき、庭の草取り、軽い家具の移動など、ちょっとしたお手伝いから力仕事もお手の物です！

興味のある方、
まずはお気軽に
お問い合わせください♪

年間の事業内容

平成26年度



◀『点訳の基礎』
ご協力/
点訳サークル さくら草

5月～8月 点訳ボランティア養成講座
(全8回コース)

小中学生向けのボランティア体験講座 7月～8月



◀夏のボランティア
『福祉ふれあい体験』

『食中毒・熱中症予防の話』▶
講師/毛呂山町保健センター
栄養士 久保田さん



8月 お弁当配達ボランティア交流会



◀ふれあい広場に参加

キッズボランティア 10月



◀『認知症について』
講師/認知症疾患医療センター
福島さん

1月 ボランティア関係者連絡会議

精神保健福祉ボランティア養成講座

地域活動支援センターのぞみ▶
施設長 新井さん
『精神保健福祉とは？』



2月

高齢者困りごとと援助サービス研修会



◀『普通救命講習会(AED)』
ご協力/
西入間広域消防組合職員



ボランティア
入門講座

あした
未来の自分のために!!

ボランティア
とは…?

「難しいことはできないけれど、少し人の役に立ちたい！」
「言葉は聞いたことあるけど、実際にどんな活動があるの？」

など、ボランティア活動には興味があるものの、
なかなか始めるきっかけがなかった方々におすすめの入門講座です。
『ボランティアとはどんなものか?』を**座学、見学、体験**を通して学んでみませんか?!
親子で、ご夫婦で、お友達同士での参加も大歓迎です。ぜひご参加ください!!

《対象者》

～ 町内在住、在勤、在学でボランティア活動に興味のある方
すでにボランティアとして活動している方も大歓迎です～



日	程	内 容
第1回	6月4日(木) 午後2時～午後4時	『ボランティアとは ～毛呂山町のボランティア～』 ・ボランティア活動の心得 ・毛呂山町におけるボランティア活動の紹介 ・ボランティア経験者による活動発表
第2回	7月2日(木) 午後2時～午後4時	『傾聴とは?～目、耳、心で聴く～』 ・基本的な傾聴技法について学ぶ 講師:傾聴普及団体 アクティヴリッスン 澤村直樹氏
第3回	7月16日(木) 午後2時～午後4時	『認知症を理解しよう』 ・認知症とはどんなものか? 認知症の方とのコミュニケーション方法 講師:社会福祉法人 毛呂病院認知症疾患センター 福島雄太氏
第4回	8月6日(木) 午後2時～午後4時	『町内施設見学』 ①毛呂山町デイサービスセンター ②あいあい作業所 ③あいあい滝ノ入作業所 (※上記3施設より希望施設を選択して見学)
第5回	9月18日(金) 午前10時30分～正午 午後2時30分～午後4時	『活動してみよう! ボランティア実践』 ①お弁当配達 ボランティア体験 ②福祉教育 ボランティア体験 (※①②でどちらか希望の活動に参加)

【参加費】 無料

【定員】 25名

※全5回参加できない場合も申込み可・希望の講座のみの受講も可

【申込み】 4月1日より電話または来館にて、社会福祉協議会までお申込みください

毛呂山町社会福祉協議会

埼玉県入間郡毛呂山町岩井西5丁目16番地1 ● TEL:049-295-3111

平成
26
年度

あたたかい気持ちを
ありがとうございました

赤い羽根共同募金 歳末たすけあい募金

「赤い羽根共同募金」と「歳末たすけあい募金」は、町民のみなさんのあたたかいご支援、ご協力をいただき、大きな成果をあげることができました。この運動にご尽力いただきました福祉委員（区長）さんや各地区の役員さんを始め、奉仕者の方々に深く感謝を申し上げます。町民の皆様からお寄せいただいた貴重な募金は、地域の社会福祉活動や社会福祉施設の整備などの財源として役立たせていただきます。

赤い羽根共同募金

◆**運動期間** 10月1日～3月31日
(強化期間 10月1日～12月31日)
◆**募金総額** 3,030,405円

【募金内訳】

戸別募金	2,491,630円
街頭募金	67,578円
職域募金	390,244円
学校募金	70,953円
法人寄付金	10,000円
◎毛呂山町社協へ(募金額の50%)	1,515,000円
◎県内福祉施設等(災害積立)	1,515,405円

お寄せいただいた募金はすべて、埼玉県共同募金会を通じて、各市町村の社会福祉協議会や県内の社会福祉施設・団体等に配分されます。また、募金の一部は災害等準備金として積み立てられ、災害・緊急時に使われます。なお、平成26年度にお寄せいただいた募金の活用方法につきましては、決定次第『社協だより』でご報告いたします。

平成25年度 赤い羽根共同募金の配分報告

平成25年度の共同募金につきましては、埼玉県共同募金会を通じて、県内の市町村社会福祉協議会や民間の社会福祉施設等へ配分されました。このうち毛呂山町社協の配分額につきましては、1,562,000円で、主に地域福祉活動等の事業費に使用させていただきました。

【事業内容】

- ◆子育て支援事業
- ◆金婚夫婦(結婚50年)祝い事業
- ◆社協だより発行事業
- ◆災害等緊急支援事業
- ◆福祉教育推進事業

歳末たすけあい募金

◆**運動期間** 12月1日～12月31日
◆**募金総額** 1,912,294円

【募金内訳】

戸別募金	1,793,194円
寄付金	119,100円
※前年度繰越金	300,094円

歳末たすけあい募金 配分報告

みなさまから寄せられた募金・寄付金は、県共同募金会に送金・報告した後、配分対象及び配分方法を配分委員会で決定し、地域の民生委員を通じて、町内の要援護世帯に配分いたしました。

◆**配分総額** 2,096,549円
◆**配分内訳**

【在宅要援護世帯】

- ・単身高齢者おせち料理宅配 446件 616,550円
- ・低所得世帯援護金 86件 1,302,000円
- ・ひとりの親家庭新入学祝い品 2件 20,000円
- ・災害等緊急支援物資 98,658円

【配分諸経費】

- ・消耗品等 25,341円

【その他】

- ・県共募諸経費分 34,000円

※次年度繰越金
115,839円



平成26年度の実績

順不同・敬称略

赤い羽根共同募金 3,030,405円

赤い羽根共同募金職域募金

寄付者・団体名	金額
学校法人 埼玉医科大学	135,423 円
社会福祉法人 毛呂病院	40,605 円
毛呂山町民生委員・児童委員協議会	40,500 円
毛呂山町役場・出先関係機関	67,672 円
社会福祉法人 育心会	36,909 円
(社福) 埼玉聴覚障害者福祉会ななふく苑	7,000 円
(社福) 埼玉聴覚障害者福祉会ふれあいの里どんぐり	12,000 円
社会福祉法人 神愛ホーム	10,000 円
(株) ウエルフェア	10,071 円
埼玉りそな銀行 越生毛呂山支店	5,000 円
友愛毛呂山	25,197 円
毛呂山町社会福祉協議会事務局・事務局取扱分	36,560 円
毛呂山町デイサービスセンター	6,000 円
あいあい作業所	14,000 円
みどりの風あすわ	10,000 円
あいあい滝ノ入作業所	3,500 円
埼玉縣信用金庫 長瀬支店	1,500 円
あけぼの幼児園	1,807 円
毛呂山町・越生町 障害者就労支援センター	1,500 円
赤い羽根カード資材費清算分	▲75,000 円
合計	390,244 円

赤い羽根共同募金街頭募金(募金設置協力店)

寄付者・団体名	金額
武州長瀬駅・東毛呂駅街頭募金	24,788 円
産業まつり街頭募金(毛呂山町赤十字奉仕団)	20,583 円
産業まつり街頭募金募金箱	11,382 円
(株)ベルク 毛呂山店募金箱	2,067 円
毛呂山町役場募金箱	279 円
ウィズもろやま福祉会館(社会福祉協議会)募金箱	5,627 円
毛呂山町デイサービスセンター募金箱	1,684 円
あいあい作業所募金箱	970 円
あいあい滝ノ入作業所募金箱	198 円
合計	67,578 円

赤い羽根共同募金学校募金

寄付者・団体名	金額
毛呂山小学校	4,021 円
川角小学校	7,193 円
泉野小学校	3,009 円
光山小学校	3,872 円
毛呂山中学校	5,592 円
川角中学校	7,818 円
埼玉平成中学校・高等学校	39,448 円
合計	70,953 円

赤い羽根共同募金法人募金

寄付者・団体名	金額
(有) ケイアイ商会	10,000 円
合計	10,000 円

歳末たすけあい募金・団体寄付者

寄付者・団体名	金額
市場満願寺檀信徒一同	40,000 円
飯能地区更生保護女性会(毛呂山支部)	10,000 円
毛呂山愛仕幼稚園	10,000 円
航空自衛隊入間基地隊員一同	30,000 円
(有) ケイアイ商会	9,100 円
毛呂山町社会福祉協議会事務局	10,000 円
匿名	10,000 円
合計	119,100 円

歳末たすけあい募金 1,912,294円

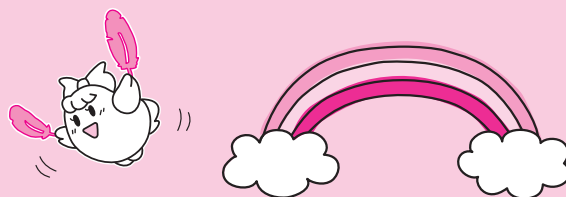

平成27年度
社協会員加入のお願い

▼加入促進期間▼
7月1日～8月31日

※会員加入は年間を通して受け付けております。
※詳細は7月1日発行号に掲載いたします。

○各行政区の加入状況は、社協
だより84号(平成27年1月1日
発行)に掲載しております。

《12月1日～3月10日迄に
加入頂いた方》
・あつたかホーム様
・ながせ幼稚園様
・毛呂山町子ども会
育成会連絡協議会様
・キャンパス様
・毛呂山シトロンス様

【団体会員紹介】

《平成27年3月10日現在》
・一般会員 5,643 世帯
・特別会員 115 件
・団体会員 63 団体

社協会員加入状況

平成26年度

INFORMATION

求人

毛呂山町 デイサービスセンター

(勤務地)
川角
303-3

職種 ◆ ①②介護職員

勤務内容 ◆ ①利用者への介護

勤務時間 ◆ 月～土(①週5日/②週3日程度) 8時45分～17時

賃金 ◆ ①時給950円(2年目以降970円、社会保険加入、賞与有) ②時給900円(2年目以降920円、賞与有)

募集人数 ◆ ①②若干名

応募資格 ◆ 介護福祉士、ホームヘルパー2級以上のいずれかの資格を有する人、または資格習得見込みの人、要普通自動車免許

採用予定日 ◆ 応相談

応募方法 ◆ 4月20日(月)迄に履歴書(写真添付)及び資格証明書の写しを毛呂山町社会福祉協議会へ提出してください《郵送可》

試験方法 ◆ 面接試験

問合せ ◆ 毛呂山町社会福祉協議会

TEL (2995) 3111

FAX (2995) 7258

平成27年度一般補助金交付申請団体募集

■毛呂山町社会福祉協議会では、地域福祉活動を実施する団体に対して補助を行ってまいりましたが平成27年度から一部募集形式を取り入れて実施します。

《対象団体：①～⑤全てに該当》

①町内全体で活動し、町民を主な対象として地域福祉活動を行うボランティア団体及び当事者団体

②会則などを定め、継続的に活動している、法人格を有さない団体

③活動実績が一年以上ある団体

④年度を定め、継続した会計を行っている団体(年度ごと)に事業計画と予算や会員名簿を作成し、事業報告と会計決算を行っている)

⑤町及び社協の補助を受けていない団体

《応募方法》

希望団体に対して社協窓口にて申請書等をお渡しします。申請締切/平成27年5月31日申請後事業の内容、収支の状況等を審査し、適性であると認めるときは、予算の範囲内で交付上限20,000円(但し応募多数の場合は減額する場合あり)を決定します。その他詳細は社協までお問合せください。

毛呂山町社会福祉協議会
TEL (2995) 3111



盲人卓球 活動者募集

盲人卓球と一緒に楽しむ視覚障害者の方を募集しています。また、運営をお手伝いして下さるボランティアの方も募集しています。初心者の方も大歓迎です。ぜひ一度遊びにきてください。

日時 毎月第1、3火曜日

9時30分～12時00分

場所 毛呂山町中央公民館 展示室

参加費 年間1,000円

(本格的に活動する場合)

見学だけでも大歓迎♪
お気軽にどうぞ!

毛呂山町社会福祉協議会
TEL (2995) 3111
FAX (2995) 7258

報告

寄付・寄贈

みなさまからお寄せいただいた寄付金及び寄贈品は次のとおりです。これらの寄付は、地域で役立つ社会福祉事業に使わせていただきます。

【3月1日現在、順不同、敬称略】

- ◎「還暦を祝う会」幹事一同 10,351円
- ◎栗山雄路企画 32,000円
- ◎毛呂山愛仕幼稚園保護者の会 10,000円
- ◎西入間遊技業防犯協力会 50,000円
- ◎柴崎安男 10,000円
- ◎北向地蔵尊改修基金 30,000円
- ◎天台宗 福正寺 30,000円
- ◎岡 一美 6,354円
- ◎匿名 30,000円

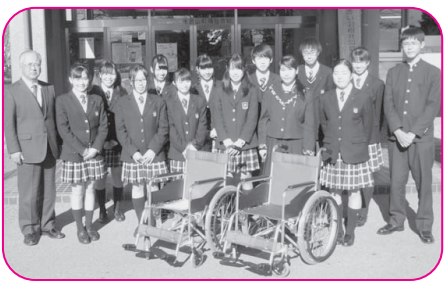

埼玉平成中学校・高等学校生徒会より
車イス2台

善意をありがとうございました。

社会福祉法人 毛呂山町社会福祉協議会

ウィズもろやま (毛呂山町福社会館)内

〒350-0465 埼玉県入間郡毛呂山町岩井西5丁目16番地1
TEL: 049-295-3111 FAX: 049-295-7258
URL <http://www.moroyama-shakyo.or.jp/>



毛呂山町社協 検索

《ご利用時間》
月曜日～金曜日 / 8:30～17:15
(祝日・年末年始を除く)

