

ふれて ささえて まちづくり
ふれあい
ネットワーク

社協だよりは、共同募金の
配分金により発行されています。

もろやま 社協だより

社協は「ふくしのまちづくり」をすすめるための公共性・公益性
の高い民間の福祉団体です。

平成 26年 1月 1日 発行



特集!

やさしさあふれる
毛呂山町をめざして!

福祉教育を支える
ボランティアさん
の活躍

第 80 号

ボランティアセンターだより … 2～3
地域支え合い活動事業 …… 4
被表彰者一覧 …………… 5
寄付・寄贈 …………… 5

平成 25 年度社協会員加入状況 … 6～7
お知らせ …………… 8
職員募集 …………… 9
金婚夫婦お祝いの集い …… 10

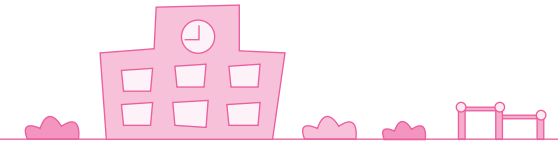

毛呂山町社協では、今まで職員が行っていた福祉教育を、より多くの人に知ってもらい、地域と子どもたちのつながりを作るため、平成23年度に「福祉教育支援ボランティア養成講座」を行いました。当初5人だっ



福祉教育活動

『福祉教育』とは

「福祉」という言葉は特定の人だけのものではありません。『ふだんの暮らしのしあわせ』をすべての人が送れるように支え合い、助け合うこと。その必要性を理解する学習活動が福祉教育です。毛呂山町社協では、地域や家庭、学校生活において相手を思いやり、「共に生きる」という気持ちの大切さを理解していただくため、福祉教育支援ボランティアの方々と一緒に、町内の小中学校や地区活動の中で体験を取り入れた学習を行っています。

障害のあるなしに限らず、誰にでも得て不得手があるので、自分とは違う相手を受け入れ、理解や助け合いの心を持ってくれる人をひとりでも増やせるよう福祉教育活動に取り組んでいます。



たボランティアも、今では12人に増え、町内の小中学校で活躍しています。

◎高齢者疑似体験セット 装着シミュレーション



◎ミーティング



●福祉教育授業をささえているボランティアさんたちの裏側

◎その他のボランティア団体さんにもご協力いただいています。



◎道具を手作り



◎当日のサポートもバッチリ!



ランチ!



チェック!

★ ボランティアさんの声 ★



田中 國博 さん

★ Volunteer



会社を退職後、趣味の「アマチュア無線」で国内外との交信や無線機器の製作、修理に夢中になっていましたが、自分の技術を役立てるため、「高齢者困りごと援助サービス」の協力会員として登録したのがボランティアの初めです。その後、「福祉教育支援ボランティア」のお誘いがあり、小中学生の「福祉教育体験授業のお手伝い」をさせていただいています。子どもたちが体験学習から何か新しい「気づき」や「発見」が出来る、今後に生かせてもらえればと思います。

一年前から、金曜日のボランティアによる「お弁当配達」がスタートしたのを機に登録し、利用者宅に配達して喜ばれ、遣りがいを感じています。また、今年4月から「あいあい作業所」で利用者の話し相手や作業のお手伝いをさせていただいています。ボランティア活動は家族の理解と自身の健康があつてこそですが、それが続けられるのは大変幸せなことだと思います。これからも健康に留意しながらボランティアを続けたいと思います。



新井 啓子 さん

★ Volunteer



退職後は人様に喜ばれることをしようと思い、考えていました。きっかけは広報もろやまの「困りごとお手伝い」という特集を見て知り、早速社協の「困りごと援助サービス」に登録いたしました。援助サービスはやっていてとても楽しいです！高齢になると、ちょっとした事が出来ない場合もあるので、そういう事のお手伝いをさせていただき、『ありがとう』と言われるのが最高に嬉しいです！これからも出来る限り積極的に、楽しみながら援助サービスを継続していきたいと思えます。

11月の福祉教育で行った高齢者疑似体験やアイマスク、車イス体験では、相手に言葉で伝えることの“大切さ”、“やさしさ”、“思いやり”の気持ちを学べ、体験をすることで福祉に対するの興味を持つことが出来ると思います。また経験を活かすことも出来ると思います。

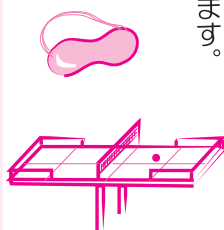

佐藤 悟 さん

★ Volunteer



社協のボランティアを始めたいきっかけは、健康体操仲間から声をかけられたこと。それは小学校の下课時間に行っている防犯パトロール（水曜日担当）の仕事でした。その後しばらくして社協職員の水宮永さんに会い、福祉教育ボランティアのことも知りました。話しの中で自分出来るか不安もありましたが、一度参加してみようと思いい、泉野小学校で4年生の福祉教育に参加してみようと思えました。

一回目は10月31日に福祉体験で車イスの誘導のお手伝い、2回目が11月12日、視覚障害者ブース体験のブラインドサッカーでサポートとして参加してきました。初めての体験ばかりでしたが、子どもたちと一緒に目の不自由な人からのお話を聞く中で、見えなくても出来ることの多さを知り、今までにない気持ちと興奮を覚えました。

ちょっとしたことがきっかけでボランティアを始めましたが、これからもよろしく願います。



広げよう！ 地域の繋がりを！

地域支え合い 活動事業

地域見守り活動の推進

毛呂山町社会福祉協議会では、行政や関係機関と連携を図り、町民の方が自分の地域で安全に安心して暮らせるよう、地区のみなさんと協力して、地域を支え合う事業を展開してまいります。この事業は、高齢者の方や支援を必要としている方が抱える生活への不安や災害時の対応などの福祉課題に対して、地域住民主体による見守り活動を通して安心して暮らせる地域づくりを推進し、支援してまいります。

Q 具体的にどんな事業なの？

A 行政区ごとで高齢者や支援を必要とされる住民の方を対象として、地区の住民から選出された活動員の平常時における見守り活動を支援していく事業です。

Q 杜協の役割は？

A 要望により見守り活動立ち上げの際のお手伝い(助言や活動内容の提示等)やその後の支援を行います。

Q 見守りはどのような方法で行うの？

A 対象となる方の状況や地区の事情に併せて声掛けや訪問、遠目からの見守りなどを行います。

Q 以前から地区で見守り活動をやっているけど？

A 地区の活動方法を本制度に変更する必要はありません。現在の活動を制度の範囲で支援してまいります。

Q いつから始まるの？

A 平成26年4月からの適用を目指します。希望される地区から申請を受け付けます。

Q 詳しく内容を知りたいんだけど！

A 現在制度内容を検討委員会で議論しています。制度内容が決定しましたら改めて区長さんを通してお知らせいたします。その後、ご要望により社協職員が伺い制度の詳細な説明をさせていただきます。

名称募集!

この制度(活動員)の名称を募集します。

《例》福祉サポーター、見守り隊 など

電話・FAX または来所にて“名称”とお名前、ご住所、ご連絡先をお伝えください!

【応募期間・連絡先】

平成26年1月15日(水)~2月14日(金)

8:30~17:15

毛呂山町社会福祉協議会

毛呂山町岩井西5-16-1(福祉会館内)

TEL.295-3111 / FAX.295-7258

ふれて ささえて まちづくり



受賞おめでとうございます

町の社会福祉の向上に貢献された方々に
表彰状及び感謝状が贈られました。《順不同・敬称略》

社協会長表彰

表彰状

■10万円以上の金品の寄付

・毛呂山町ゴルフ連盟

■社協の役員として貢献

・平林 重利
・山内 要一

■社協発展に特別な功勞

・佐藤 精一



▶ 受賞された方に贈られた
表彰状と記念品

感謝状

■3万円以上の金品の寄付

・毛呂病院福祉フェスタ実行委員会
・毛呂山芸能文化連盟
・ひふ美会

・北向地蔵尊改修基金

・西入間遊技業防犯協力会

・川角歯科医院

・(株)ベルク毛呂山店

・埼玉平成中学校・高等学校生徒会

・ゆずの里ケーブルテレビ(株)

・栗山雄路企画

・柴崎 安男

・NPO法人毛呂山町連合寿会

・福正寺

■社協の役員として貢献

・浅見 弘
・大友 清一

■社協発展に特別な功勞

・小島 一夫
・弓田 茂樹

報告

みなさまからお寄せいただいた寄付・
寄贈品は次のとおりです。この寄付金は
地域で役立つ社会福祉事業に使わせて
いただきます。

《寄付・寄贈》

◎ 連合埼玉川越・西入間地域協議会

10,000円

◎ 毛呂山芸能文化連盟

31,684円

◎ 毛呂山町ゴルフ連盟

107,000円

◎ ひふ美会

32,175円

◎ 栗山雄路企画

31,000円

◎ 小鹿野 照・村田 才次

3,000円

◎ 建築イワサキ

2,000円

◎ 福正寺

30,000円

【東日本大震災義援金】

◎ 毛呂山短歌会

1,000円

◎ NPO法人ミュージックファウンデーション

41,894円

◎ 埼玉医科大学売店一同

4,545円

【埼玉県竜巻災害義援金】

◎ (有)大久保ストアー

3,000円

【12月1日現在、順不同・敬称略】

ご協力いただき

ありがとうございました!

会員加入ありがとうございました。

◆◆◆◆◆平成25年度 社協会員加入状況◆◆◆◆◆

社協会員の募集にあたりましては、福祉委員（区長）さんを始め、区役員さんのご協力をいただきまして、多くの皆様にご加入いただきました。ここに厚くお礼申し上げます。皆様からお寄せいただいた貴重な会員会費は、さらに暮らしやすいまちを目指し、社協が実施する事業などで有効に活用させていただきます。

平成25年度 社協会員会費納入状況表

《12月1日 現在》

行政区名	一般会員 (世帯)	特別会員 (世帯)	金額(円)	行政区名	一般会員 (世帯)	特別会員 (世帯)	金額(円)
毛呂本郷	173	15	327,000	第二団地5	60		61,000
小田谷	143	4	183,000	第二団地6	64		64,000
長瀬一	82	1	92,000	毛呂山台	207		207,000
長瀬二	72	1	83,000	学園台	133	1	143,000
長瀬三	100	1	110,000	第三団地	85	1	96,000
前久保	165	4	209,000	角木団地	130	1	140,000
沢田	181	4	222,000	日生団地	100		100,000
平山	173	4	217,000	第四団地	57		57,000
大師一	176	5	228,000	第五団地	74		74,000
大師二	279	4	319,000	第六団地	20		20,000
滝ノ入	183	6	243,000	岡本団地	34		34,000
阿諏訪	123	1	133,000	総庭団地	75		75,000
大谷木	185	5	235,000	東原団地	25		25,000
葛貫	109	1	119,000	日化団地	50	1	60,000
権現堂	8		8,000	第十三団地	36		37,000
宿谷	10		10,000	むさし野自治会	82		82,000
川角	250	6	310,000	新南台自治会	75		75,000
玉林寺	40		42,000	ゆずの木台	138		141,000
苦林	59	2	79,000	旭台団地北	37		37,000
大類	88	3	118,000	第九団地	42		42,000
西大久保	177		177,000	双葉団地	206		206,000
市場	117	1	127,000	旭台(大)	26		26,000
下川原	174	3	204,000	旭台	47	1	57,000
西戸	51	1	61,000	旭台団地南	9		9,000
箕和田	62		62,000	第七団地	25		25,000
第一団地1	68	2	88,000	西原団地	25		25,000
第一団地2	39		39,000	平山ニュータウン	22		22,000
第一団地3	28		28,000	いわい団地	7		7,000
第一団地4A	31		31,000	谷端団地	3		3,000
第一団地4B	22		22,000	シャルマンコーポ毛呂山自治会	5		5,000
第一団地5	59		59,000	目白台自治会	69		69,000
第二団地1	47		47,000	杉ノ入団地	7		7,000
第二団地2	31		31,000	その他	15	35	367,000
第二団地3	56		59,000				
第二団地4	64	1	74,000	合計	5,615	115	6,794,000

◎年間を通じて会員加入を受け付けております。ご加入いただける方は社協事務局までお願いいたします。

特別会員・団体会員 ご加入ありがとうございました!

特別会員 【1口 10,000円】 **115口 / 1,150,000円**

《 》行政区名
順不同・敬称略

<p>《毛呂本郷》 紫藤 利夫 鷺谷歯科医院 イトウガラス建築 梅泉堂 (有)中村建築所 (有)岡部米店 麻原酒造(株) (株)佐野木材建設 (株)ヤマニ (株)上村建業 (有)近江屋支店 花良 (株)モリタ洋品店 (有)市川モーターズ (有)初野屋 《小田谷》 矢島 克夫 長栄寺 (有)さち弁当 (有)安部電気工事 《長瀬一》 菊地 孝義 《長瀬二》 初野医院 《長瀬三》 (株)森正商店 《前久保》 セブンイレブン入間東毛呂店 セキネ塗装店 中栄設備(有) (有)ヨシハラ電器 《沢田》 (株)イシイ自動車工業 小川 照子 中島 のぶ 堀口 憲美</p>	<p>《平山》 西藤 巳則 (有)大豆工房みや 酒井 隆 村田 良一 《大師一》 山家 (有)大海軒 加藤伊八 ときわ 鎌北建設(株) 《大師二》 堀江博子 (有)今井石油 飯能信用金庫毛呂山支店 もろやま田中屋 《滝ノ入》 国分 重男 串田 博 高福寺 青木 甫 袖子の郷製麺おたか (株)アドバン 《阿諏訪》 丸木 憲雄 《大谷木》 鎌北 隆 ロッキー 宗教法人 宝福寺 (有)毛呂精密工業 小山 好一 《芎真》 (株)新和製作所 《川角》 (株)佐藤工務店 川角歯科医院 釋蓮寺</p>	<p>(株)信濃住宅 (株)弓田工務店 寺崎薬品(株) 《苦林》 吉田 勝美 (株)戸口興業 《大類》 武蔵野ペット霊園 (有)吉田モーターズ (株)長南工務店埼玉支店 《市場》 (有)米屋商店 《下川原》 根岸内科医院 延命寺 (有)大山工務店 《西戸》 (有)浅見建材 《第一団地1》 読売センター毛呂 武蔵野瓦斯(株) 《第二団地4》 森澤 美智子 《学園台》 吉倉設備工業(株) 《第三団地》 宗教法人 法光寺 《角木団地》 (株)関越物産 《日化団地》 カットショップ中山 《旭台》 岡田 サダ 《行政区扱外》 第一生命保険毛呂山オフィス</p>	<p>ゆずの里ケーブルテレビ(株) (株)夢屋 小林 雅史 いるま野農業協同組合 ゆずの木薬局 (株)生一麵 ヨーコー印刷(株) (有)都典礼 (株)福島食品 (株)高橋医科器械店 税理士法人 西澤会計 大野消防設備(株) 埼玉縣信用金庫毛呂山支店 小山田石材(株) 武州石材(株) (株)ムサシノ・パーク 毛呂山町商工会 ハートフル保険センター 根本 イタリア厨房 伊呂波 埼玉りそな銀行越生毛呂山支店 (株)リードビジネス ブックランド・エル 武蔵野寺ペット霊廟 (有)稲垣精肉店 司法書士 比留間 貢 (有)新東 もろやま眼科 (株)鈴乃家 (株)丸三電機 埼玉事業所 ゆずの木台クリニック みどりの風あすわ 毛呂山法要殿 (有)大久保ストア (有)小野田電機商会</p>
--	--	--	---

団体会員 【1口 3,000円】 **66口 / 198,000円**

<p>ときわぎ幼稚園 (社福)埼玉聴覚障害者福祉会後援会 ふれあいの里どんぐり 毛呂山町民生委員・児童委員協議会 学童保育室ハロー・ピガール・メイト 埼玉医科大学 精神保健ボランティアグループもこもこ 毛呂山町シルバー人材センター あけぼの幼稚園 明海大学歯学部 硬式野球部 明海大学歯学部 卒業準備委員会 毛呂山菊花会 毛呂山みどり保育園 長鶴連 こひつじ愛児園 パルセイロJr. 24年度会</p>	<p>毛呂山町文化協会 毛呂山芸能文化連盟 毛呂山町民踊連盟 朗読の会 びだくおん (財)新しき村 毛呂山愛仕幼稚園 かとれあ会(母子寡婦福祉会) ATI学園 特別養護老人ホームななふく苑 障害者支援施設光風寮 指定障害者支援施設第二光風寮 指定障害者支援施設第三光風寮 特別養護老人ホーム悠久園 救護施設育心寮 蝶友会 真如苑</p>	<p>障害者支援施設松山荘 障害者支援施設育心寮 障害者支援施設報恩施設 育心会養光保育園 (社福)神愛ホーム (宗)出雲伊波比神社 点訳サークルさくら草 日本キリスト教団毛呂教会 毛呂山手話サークル 毛呂山町食生活改善推進員協議会 毛呂山町くらしの会 毛呂山町遺族会 マロウドの会 毛呂山町手をつなぐ親の会 毛呂山町青少年相談員協議会 毛呂山町子ども育成会連絡協議会 キャンパス</p>	<p>毛呂山町身体障害者福祉会 毛呂山町赤十字奉仕団 毛呂山町聴力障害者会 毛呂山町保護司会 毛呂山町連合寿会 (社福)毛呂病院 光の家 療育センター 朗読ボランティア花あかり あったかホーム 毛呂山 友愛毛呂山 ながせ幼稚園 カトリック教会さいたま教区 パソコンの会若葉 パソコン愛好会 PC NEXT PC エンジェル PC ドリーム</p>
---	--	--	---

お知らせ

精神保健福祉 ボランティア講座

「あなたにもできる、
心に寄り添うボランティア」

毛呂山町と鳩山町、近隣の精神保健福祉ボランティア団体との交流を通して、各団体の取り組みの現状と課題、または活動の楽しさを共有する。そして精神障害者に対する理解の促進を図るとともに、新規でボランティア活動ができる人を育成するために講座を開催します。

◆ 第一回 ◆

日時	平成26年1月22日(水) 13時30分～15時30分
内容	① 講演会 『心に病のある方への支援の仕方』 講師：東京国際大学教授 松本すみ子氏
定員	30～40名程度

◆ 第二回 ◆

日時	平成26年1月29日(水) 13時30分～15時30分
内容	① 各町精神保健福祉ボランティア団体の紹介 越生町《クローバー》 毛呂山町《もこもこ》 鳩山町《らんらん、ティールーム》
定員	30名程度
場所	鳩山町ふれあいセンター
問合せ	毛呂山町社会福祉協議会 ☎049(295)3111

友 愛毛呂山スタッフ募集

住民参加型在宅福祉サービスグループ「友愛毛呂山」では、介護保険で自立と判断された高齢者や産前産後の方など、困っている方を対象に在宅福祉サービス活動をしています。利用したいという方が増えている一方、活動する仲間が不足しています。つきましては「友愛毛呂山説明会」を開催しますので、興味のある方は是非ご参加ください。

日時	平成26年2月13日(木) 13時～14時
場所	ウイズもろやま(福祉会館)
申込み	友愛毛呂山 ☎090(5324)3399

バザー用品提供願い とスタッフ募集

第22回神愛ホームチャリティーバザーのための用品提供、また、バザーのお手伝いをしてくださるスタッフを募集いたします。皆さまの温かいご支援を神愛ホームの施設と子どもたちのために役立てます。どうぞお気軽にお出かけください。

日時	平成26年2月16日(日) 13時～15時30分
場所	ウイズもろやま(福祉会館)
問合せ	児童養護施設神愛ホーム ☎(294)0040

第11回 わくわくコンサート

「メロディで咲かそう笑顔の花」
あいあい作業所(川角・滝ノ入)のコンサートを開催します。会場全体に笑顔の花がたくさん咲くようなコンサートにしたいと思っております。ぜひ、皆さまお越しください。

日時	平成26年2月15日(土) 10時30分～12時 (開場10時予定)
場所	毛呂山町東公民館 めじろホール
入場料	無料
問合せ	あいあい滝ノ入作業所 ☎(295)1256

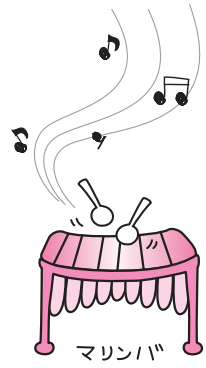

毛呂山町デイサービスセンター

ボランティア募集

月曜日～金曜日のうち希望する日(応相談)

午前	10:00～12:00
午後	2:00～4:00

☎ 話相手 ☎ お茶入れ ☎ ドライヤー ☎ レクリエーション補助

問合せ / 毛呂山町社会福祉協議会
 ☎ 295-3111

毛呂山町デイサービスセンター		(勤務地) 川角303-3	非常勤 職員 募集
1	職種 ▶ 介護職員 勤務内容 ▶ 利用者の介護 勤務時間 ▶ 月～土曜日(週4日～5日) 午前8時45分～午後5時 賃金 ▶ 時給950円 (2年目以降970円、社会保険加入、賞与有) 募集人員 ▶ 若干名	2	
応募資格: 介護福祉士、ホームヘルパー2級以上のいずれかの資格を有する人、または資格取得見込の人、要普通自動車免許			

あいあい作業所	(勤務地) 川角449-1	あいあい滝ノ入作業所	(勤務地) 滝ノ入159
1	職種 ▶ 職業指導員 勤務内容 ▶ 障害をもった方への就職等の支援 勤務時間 ▶ 月～金曜日 午前8時30分～午後5時15分 賃金 ▶ 時給960円(社会保険加入、賞与有) 募集人員 ▶ 若干名	1	職種 ▶ 生活支援員 勤務内容 ▶ 障害者施設内活動での支援 勤務時間 ▶ 月～金曜日(週3日程度) 午前8時45分～午後4時15分 賃金 ▶ 時給910円(賞与有) 募集人員 ▶ 若干名
2	職種 ▶ 職業指導員 勤務内容 ▶ 障害者施設内活動での支援 勤務時間 ▶ 月～金曜日(週3日程度) 午前8時30分～午後4時30分 賃金 ▶ 時給910円(賞与有) 募集人員 ▶ 若干名	2	職種 ▶ 事務職員 勤務内容 ▶ 経理及び一般事務 勤務時間 ▶ 月～金曜日(週3日程度) 午前8時45分～午後4時15分 賃金 ▶ 時給820円 募集人員 ▶ 1名
3	職種 ▶ 運転手 勤務内容 ▶ 利用者を施設まで送迎 勤務時間 ▶ 月～金曜日(週2～3日程度) 午前8時30分～10時15分 及び午後3時30分～午後4時45分 賃金 ▶ 時給900円 募集人員 ▶ 若干名	3	職種 ▶ 運転手 勤務内容 ▶ 利用者を施設まで送迎 勤務時間 ▶ 月～金曜日(週2～3日程度) 午前8時30分～10時15分 及び午後3時30分～午後4時45分 賃金 ▶ 時給900円 募集人員 ▶ 若干名
応募資格: 要普通自動車免許、 あいあい滝ノ入作業所②はパソコン操作が可能な方(ワード、エクセル等)			

共通項目

採用予定日: 平成26年4月1日(火)《応相談》
応募方法: 平成26年1月31日(金)までに履歴書(写真貼付)及び資格証明書の写し(介護職のみ)を毛呂山町社会福祉協議会(〒350-0465 毛呂山町岩井西5-16-1)へ提出してください(郵送可)
 ※履歴書には希望する施設名及び職種を記入してください。
試験方法: 面接試験 **問合せ:** 毛呂山町社会福祉協議会 TEL.295-3111 / FAX.295-7258

給食サービス事業者 ☺ 募集中!!

本協議会では、65歳以上の単身でお住まいの方を対象に、毎週火・金曜日の昼食に見守りを兼ねて給食サービスを実施しております。今回、調理及び配達をしてくださる事業者を募集します。

内容 【火曜日】1食あたり 500円(概ね90食) 【金曜日】1食あたり 500円(概ね50食)

《配達場所と時間》ウズもろやまへ10:30までに配達

応募は両曜日でも単一曜日でも可能です!

申込み 平成26年1月31日(金)まで

問合せ 毛呂山町社会福祉協議会 ☎295-3111(詳細等は、本協議会までご連絡ください。)

金婚夫婦 お祝いの集い

9月11日(水) 於・ウイズもろやま

結婚50年を迎えられた御夫婦を対象に金婚夫婦お祝いの集いを開催しました。

当日は食事や記念撮影、あけぼの幼児園の園児による鼓笛、組体操などが行われました。

御夫婦からは、「子どもたちの演奏する姿をみて、たくさん元気をもらった!」というお言葉もいただきました。これから健康で、仲良くお過ごしくださいませ。



▲ご歓談の様子



ご参加くださった皆様



ボランティアさん手作りの夫婦フクロウをプレゼント



◀あけぼの幼児園の園児によるかわいいアトラクションも



▲お手伝いをしてくださりました 民生委員・児童委員高齢者福祉部会の皆様

◎来年度対象夫婦は

昭和38年9月16日～昭和39年9月15日 に婚姻届を提出された方です。

社会福祉法人

毛呂山町社会福祉協議会

ウイズもろやま (毛呂山町福社会館)内

〒350-0465 埼玉県入間郡毛呂山町岩井西5丁目16番地1

TEL: 049-295-3111 FAX: 049-295-7258

URL <http://www.moroyama-shakyo.or.jp/>

《ご利用時間》

月曜日～金曜日 / 8:30～17:15 (祝日・年末年始を除く)

毛呂山町社協 検索

