

もろやま

# 社協だより

社協は「ふくしのまちづくり」をすすめるための  
公共性・公益性の高い民間の福祉団体です



平成26年7月1日 発行  
《82号》  
毛呂山町社会福祉協議会  
049-295-3111

詳細は5ページをご覧ください

全17メニュー

今年もやります!



## 夏のボランティア体験

ふれて ささえて まちづくり

ふれあい  
ネットワーク

社協だよりは、共同募金の  
配分金により発行されています。

- ⊗ 平成25年度事業報告・収支報告 ..... P2
- ⊗ 平成26年度事業計画 ..... P3  
平成26年度予算・役員紹介
- ⊗ ボランティアセンターだより ..... P4~5  
夏のボランティア「福祉ふれあい体験」
- ⊗ INFORMATION ..... P6~9
- ⊗ 社協会員加入のお願い ..... P10  
会員会費のつかいみち

毛呂山町社会福祉協議会では、「ふれて・やさえて・まちづくり」を基本理念に、みなさんのご協力のもと事業を実施しています。

## 平成25年度事業報告

- 【公務の運営】
  - 理事会、評議員会、監査会
- 【啓蒙・啓発】
  - 社協だより発行(年4回)
- 【地域福祉】
  - ふれあい広場及び社会福祉大会  
(雨天のため中止)
  - ふれあいいきいきサロン事業(地区)
  - 福祉教育、学習体験支援
  - 地域支え合い活動事業
- 【高齢者福祉】
  - 単身高齢者等給食サービス
  - 単身高齢者おせち宅配
  - 家族介護用品等給付
  - 高齢者健康福祉活動助成
  - 金婚夫婦(結婚50年)祝い事業
  - 訪問理容サービス事業
  - 高齢者困りごと援助サービス
- 【児童福祉】
  - 子ども会テーパー大会助成
  - 子育て情報紙発行
  - ひとり親家庭新入学祝い事業
  - 子育てサロン
- 【障害福祉】
  - 障害児(者)紙おむつ給付
- 【低所得者福祉】
  - 生活福祉資金の貸付(県社協2件)
  - 福祉資金の貸付(58件)
- 【育成・助成】
  - 歳末援護金の支給
  - ヤングフェスティバル
  - 福祉団体、ボランティア団体
  - 社会福祉協力校の指定
  - ボランティア推進校の指定
- 【ボランティアセンター事業】
  - ボランティア相談、登録、受給調整
  - 福祉ふれあい体験(12メニュー)
  - ボランティア養成講座、入門講座
  - 精神保健福祉ボランティア養成講座
  - 精神保健福祉市民講座後援
  - ボランティア関係者連絡会議
- 【福祉サービス利用援助事業】
  - 利用者 14人
  - 相談 149件
- 【心配ごと相談事業】
  - 毎週水曜日(50回、35件)
- 【福祉機器等の貸出し】
  - 車いす、介護ベッド、松葉杖、杖、リフト車両等
  - 会員団体向けのイベント機器
- 【デイサービスセンターの運営】
  - 開所日数 291日
  - 利用者 延6,675人
- 【障害福祉サービス事業】
  - あいあい作業所の運営
  - あいあい滝ノ入作業所の運営
  - 毛呂山町・越生町障害者就労支援センターの運営

## 自主財源

【会員加入実績】	【寄付金】	【特別会員】	【団体会員】	【合計】
◆ 一般会員	◆ 一般寄付	◆ 特別会員	◆ 団体会員	◆ 合計
5,658,000円	686,637円	1,170,000円	201,000円	7,029,637円
5,629件	33件	117件	67件	587件
0000円	7件	000円	000円	000円

社会福祉法人  
埼玉県共同募金会  
毛呂山町支会

### 共同募金運動の推進

赤い羽根共同募金運動  
(10月～12月)  
地域歳末たすけあい募金運動  
(12月)

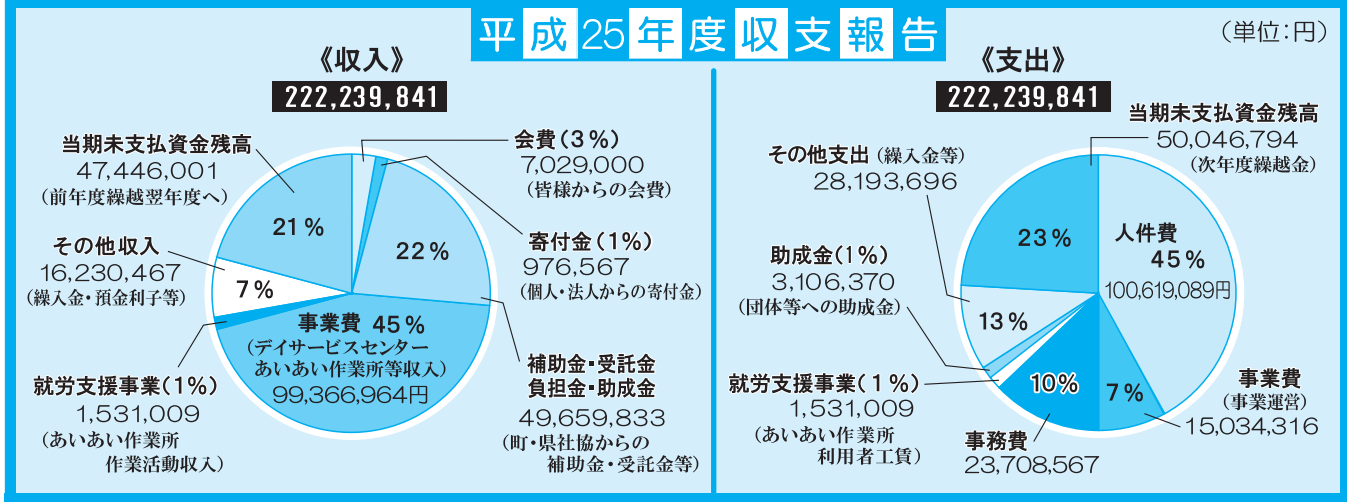

# 平成26年度事業計画



## 《基本方針》

本協議会では、地域福祉活動計画の基本理念であります『ふれて・ささえて・まちづくり』を目指し、地域福祉推進の中核的役割を担う団体として行政及び関係機関・団体等と連携し、同じ地域に住む人たちがお互いに絆を深め、助けあって暮らせる、温もりのある地域に密着した福祉サービスを推進してまいります。また、施設運営については施設ごとに質の高い福祉サービスに努め、更に、行政・関係機関等との連携を図りながら円滑な運営を行ってまいります。

- ## 《重点事項》
- ① 地域支え合い活動の促進
  - ② 福祉への理解の推進
  - ③ 福祉サービス利用援助事業の充実
  - ④ ボランティア活動の推進
  - ⑤ 福祉施設の安定的運営とサービスの向上
  - ⑥ 組織の基盤整備・強化と活性化



## 平成26年度予算

(単位:千円)

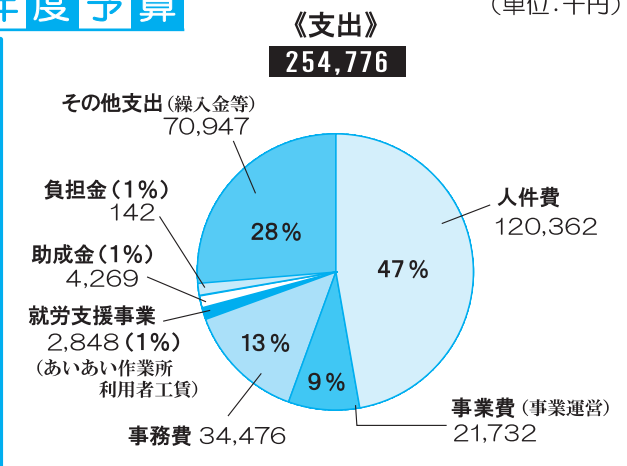
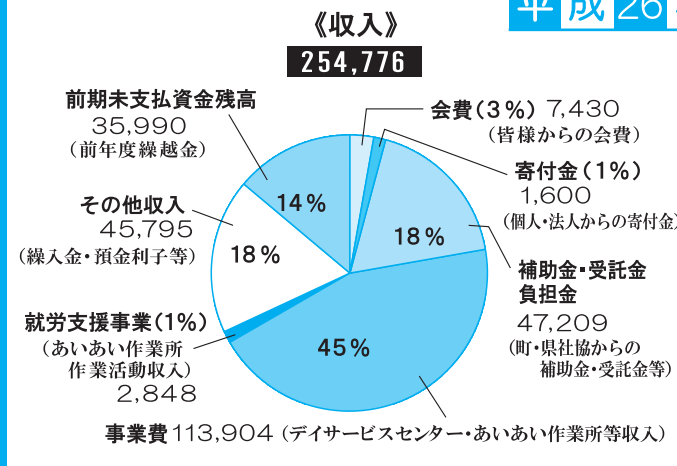

※任期 平成26年6月1日～平成28年5月31日

藤井 修	北見 津子	久保 幸	関口 慶昭	奥泉 光子	森田 誠一	齋藤 豊	柳沼 君枝	鈴木 美和	岡田 サダ	田島 章弘	千葉 津子	丸木 清浩	奥隅 英夫	中島 武	岡部 和雄	高橋 丙午	岡野 國明	吉田 勝美				
織本 美和子	川辺 武己	三上 和子	村本 洋	吉田 英夫	鈴木 孝	並木 タツ子	勝山 信子	菊田 ワカ	落合 紘一	森澤 美智子	弓田 茂樹	井上 義郎	高橋 美奈子	堀口 憲美	霜崎 徳裕	小島 久美子	伊田 和子	波田 三雄	丸木 憲雄	高橋 幸美	栗原 啓右	岸 司

任期満了に伴い、新しい会長、副会長、理事、監事、評議員が選任されましたのでご紹介いたします。  
退任されました皆様方に深く感謝いたしますとともに、新しく就任された皆様方には、これから2年間よろしくお願いたします。

## 新役員紹介

夏のボランティア『福祉ふれあい体験』

ボランティアセンターだより

# 今年の夏ボラ、 チャレンジするのはどの体験？

福祉ふれあい体験は、  
夏休みの期間を利用して身近な**ふくし**にふれ、  
思いやりの大切さや、助け合いの気持ちを学ぶ体験です。

町内の福祉施設でお手伝いをしたり、地域のボランティアとの交流の中で、  
「自分にはどんなお手伝いができるだろう」と考え、夏休みが終わった後も、  
家庭、学校、地域の中で優しさや感謝の気持ちを持って生活を送れるよう  
全 **17メニュー** の体験を計画いたしました。ぜひご参加ください。

・あったかホーム毛呂山  
・みどりの風あすわ

**お年寄り** と!



《毛呂山町・薫風園・悠久園・ななふく苑》  
デイサービスセンター、デイケア

**障害者** と!



・光の家療育センター  
利用者との交流体験

・光の家療育センター  
利用者とクッキング  
・あいあい作業所体験  
・あいあい滝ノ入作業所体験  
・親子で手話体験・アイマスク体験

・子育て支援センター体験

**子ども** と!



・保育園体験

・お弁当配達  
ボランティア体験

**地域** と!



・避難所宿泊体験  
・児童館まつりお手伝い

++++++ 体験参加者へのオリエンテーションを実施します ++++++

**7/18(金) 15:30~16:30** 体験中の注意点や当日の持ち物などをご説明します。  
会場/ウイズもろやま(福祉会館) 《※ご都合のつかない方は別途対応しますので、社協までご連絡ください。》

# 体験メニュー一覧表

	内容	活動日	活動場所	対象	定員	持ち物
高齢者にまなぶ	毛呂山町 デイサービスセンター	① 8/4(月)~6(水) ② 8/7(木)~9(土) 13:30~16:30	毛呂山町 デイサービスセンター		(各3名) 計6名	
	悠久園 デイサービスセンター	8/6(水)~8(金) 13:00~16:00	悠久園 デイサービスセンター	小学 4年生	2名	上ばき 筆記用具
	薫風園 デイケア	8/18(月)~20(水) 13:00~15:30	薫風園 デイケア	?	2名	
	ななふく苑 デイサービスセンター	3日間 8/11(月)~13(水) 13:00~15:30	ななふく苑 デイサービスセンター	高校 3年生	3名	
	あったかホーム毛呂山 グループホーム	お手伝いや交流体験 3日間 8/1(金)・4(月)・5(火) 9:00~15:00	あったかホーム 毛呂山	小4 ? 高3	6名	弁当・上ばき 水筒・タオル 筆記用具
	みどりの風あすわ グループホーム	お手伝いや交流体験 2日間 8/7(木)・8(金) 10:00~15:00	みどりの風 あすわ	小1 ? 高3	4名	弁当・上ばき 着替え・タオル 水筒・筆記用具
障害者とつなごう	あいあい滝ノ入 作業所体験	7/24(木)・25(金) 9:00~16:00 7/26(土) 15:00~21:00 《※3日目は夕涼み会お手伝い》	あいあい 滝ノ入 作業所	中学生 高校生	2名	弁当 上ばき 飲み物用カップ 筆記用具
	あいあい作業所体験	3日間 ① 7/23(水)~25(金) ② 8/20(水)~22(金) ③ 8/27(水)~29(金) 9:00~16:00	あいあい 作業所	① ② 小1~高3 ③ 学生・一般	(各2名) 計6名	
	光の家療育センター 利用者との交流体験	① 7/23(水) 13:30 ② 7/24(木) ? ③ 7/30(水) 15:30 ④ 7/31(木)	光の家 療育 センター	中学生	(各3名) 計12名	上ばき 筆記用具
	光の家療育センター 利用者とクッキング や交流体験	① 7/24(木) ② 7/31(木) 9:30~12:00	光の家 療育 センター	小学生	(各10名) 計20名	上ばき エプロン 三角巾・タオル 筆記用具
	アイマスク体験	視覚障害について 学ぶ 8/5(火) 10:00~12:00	福社会館	小学生	15名	タオル 水筒・帽子 筆記用具
	親子で手話体験	親子で聴覚障害や 手話について学ぶ 8/7(木) 14:00~16:15	福社会館	小学生 の親子	10組 (約20名)	水筒 筆記用具
	子どもとふれあう	保育園体験 保険代 300円 ・ 誓約書提出 ・	保育園での手伝い (遊び、そうじ、着替え 水遊び等) 3日間 8/1(金)~15(金) 《土日除く》の希望日3日間 1日2名まで 8:30~11:30	ゆずの里 保育園 旭台保育園	高校生	(各園5名) 計10名
子育て 支援センター体験		子育て支援セン ターで子どもとの 交流体験 ① 8/4(月)~8(金) ② 8/11(月)~15(金) ③ 8/18(月)~22(金) ④ 8/25(月)~29(金) 9:00~12:00	毛呂山町立 子育て 支援 センター	中学生 ? 大学生	(各3名) 計12名	上ばき・水筒 エプロン 帽子 筆記用具
地域とつながる	お弁当配達 ボランティア体験	給食サービス利用者 の方へのお弁当配達 7/25(金) 10:00~13:00	福社会館 《配達町内》	小学生	20名	水筒・帽子 弁当代500円
	児童館まつり お手伝い	児童館まつりお手伝い 多くの方との交流体験 準備 7/24(木) 9:30~16:00 当日 7/25(金) 13:00~16:00	児童館	大学生 一般	3名	弁当・水筒 上ばき
	避難所宿泊体験 参加費 700円	災害時の対処法や、避 難所生活について学ぶ 8/8(金)~9(土) 16:00~10:30	大類館	小5 ? 大学生	15名	懐中電灯 他

※小学生は夏休み課題の一つのため活動後に「体験ノート」を作成し、社協で押印し、学校に提出します。

【申込み方法】7月1日(火)~18日(金)の平日 9:00~17:00 (最終日は12:00まで) お電話または来所にて

もろやままちしゃかいふくしきょうぎかい

毛呂山町社会福祉協議会 ☎295-3111 〒350-0465 毛呂山町岩井西5-16-1(福社会館内)

講座

里親入門講座

私たちのまわりには、やむを得ない事情により、家族と暮らすことのできない子ども達がいまいます。こうした様々な背景を持つ子ども達の家族となり、温かく成長を見守り育ててくれる里親さんを募集しております。そこで、里親制度について理解していただくために『里親入門講座』を開催します。子育てや里親に関心のある方は、ぜひご参加ください。

**日時** 9月27日(土)  
14時～16時

**会場** 東松山市総合会館  
第3会議室  
(東松山市松葉町 1-2-3)

**対象** 埼玉県内にお住まいの方で、里親制度について関心のある方

**定員** 40人(申込み順)

入門講座(4回) + 映画鑑賞

声なびシネマわかば

<http://www.pref.saitama.lg.jp/site/satooya/>

◎里親制度の詳細は、埼玉県のホームページをご覧ください。

**参加費** 無料

**申込み** 9月1日(月)～川越児童相談所まで電話にて  
☎(223)4152

**◎『ライブ音声ガイド入門講座』**

**日時** 7月15・21・22・29日  
8月5日(全火曜日)  
13時～16時

**会場** わかばコミュニティルーム (わかば駅併設)

**参加費** 一般 2,000円  
学生 1,000円

**定員** 15人

※ただし、7月21日(月・祝)は『ガイド付き映画の鑑賞』を坂戸文化会館にて行ないます。

お知らせ

サロン「あすなろ」へのお誘い

あなたらしさを出して憩いの場で過ごしませんか？お茶のみや折り紙、歌など一緒に楽しみましょう。

**募集期間** 7月13日迄(先着順)

**申込み問合せ** 代表 木野ゆずき  
☎0800(1042)4719  
☎(294)0987

**日時** 毎月第2火曜日  
10時～15時(出入り自由)

**会場** ウイズもろやま(福祉会館)

**参加費** 200円(お茶代等)

**対象** どなたでも歓迎

**主催** あすなろ会

**問合せ** 毛呂山町社会福祉協議会  
☎(295)3111

※サロンとは・・・  
年齢・性別問わず誰もが、「気軽に」「楽しく」「自由に」、仲間づくりや趣味を楽しむ「居場所」のことです。

対象者

介護者リフレッシュ旅行

「介護者リフレッシュ旅行(泊)」の参加者を募集いたします。この旅行は、毎日の介護で外出も難しい方に、日頃の疲れを癒していただき、明日への活力を養っていただくことを目的にしています。

①毛呂山在住在宅で高齢者や病氣療養者の在宅介護を行っている介護者

②在宅介護期間が3年以上でありフレッシュ旅行(当財団主催)に参加経歴がなく、被介護者が死亡して3年以内の元在宅介護者

**日時** 10月15日(水)～16日(木)

**場所** 月岡温泉「ホテル華鳳」

**定員** 先着18人・参加費無料

※旅行中のショートステイ(デイ)を利用される場合の利用者負担についても旅行前後1日を含め、最長4日間分(1割負担額・食事代・住居費・最高12,000円以内)の費用は、さいしん福祉財団が負担します。但し(特別室・個室は除く)《今回の旅行の為に、特別にショートステイ・デイサービスを利用された方が対象です》

**主催** (財)さいしん福祉財団

**申込期日** 8月8日(金)まで

**問合せ** 毛呂山町社会福祉協議会  
☎(295)3111



▲あいあい滝ノ入作業所「タすずみ会」

## ◆ あいあい作業所 「第20回 タすずみ会」

あいあい滝ノ入作業所、あいあい作業所が合同でタすずみ会を行います。おいしい模擬店や盆踊り、利用者による歌やダンスがあります。皆様のご来場をお待ちしています。

**日時** 7月26日(土)

17時～19時30分

**会場** あいあい滝ノ入作業所  
(滝ノ入159)

**問合せ** あいあい滝ノ入作業所

☎(295)1256

※小雨決行

## ◆ ふれあいの里・どんぐり 夏まつり

**日時** 8月2日(土)

17時～19時45分

**会場** ふれあいの里・どんぐり

**内容** 阿波踊り、和太鼓、舞台発表、模擬店、ゲーム他

※雨天時は「ふれあいの里・どんぐり」生活棟で実施

**駐車場** 旧毛呂山高校駐車場

(西大久保中通525)

※駐車場係が案内します

**問合せ** ふれあいの里・どんぐり

(担当/栗島・設楽)

☎(295)9321

FAX(295)9322

ウイズもろやま(福祉会館)  
毛呂山町社会福祉協議会  
からのお知らせ

・館内消毒のため・

**臨時休館** します

**8/30(土)・31(日)**

問合せ  
Tel. 295-3111

## お弁当配達ボランティア 大募集中!!

給食サービス事業で、金曜日の昼食を高齢者のお宅に配達して下さるボランティアさんを募集します。



私たちが  
お配りします!!



**【対象】** 町内在住でボランティアに興味、関心のある方  
《何人でも可!》

**【内容】** 金曜日の11時～12時の時間帯に高齢者のお宅にお弁当を配達する活動

**【問合せ】** 毛呂山町社会福祉協議会 TEL.295-3111



## 報告

みなさまからお寄せいただいた寄付金・寄贈品は次のとおりです。これらの寄付金は、地域で役立つ社会福祉事業に使わせていただきます。

〔6月1日現在、順不同・敬称略〕

### 《寄付・寄贈》

- ◎ 匿名(5名) 41,829円
- ◎ サクセス 1,280円
- ◎ 川角中学校ボランティア委員会 1,849円
- ◎ 司法書士比留間貢事務所 10,800円
- ◎ 毛呂山町赤十字奉仕団 雑巾、タオル

◎ 医療法人藤朋会川角歯科医院  
▼ 車イス2台



ご協力ありがとうございました!

募集

毛呂山特別支援学校

「夏祭り」ボランティア募集

日時 7月19日(土)  
16時～18時

集合時間：14時30分  
解散時間：18時30分

場所 県立毛呂山特別支援学校  
(川角1024-1)

※雨天時は体育館で実施

内容 テント張り、ゲームコーナーの手伝い

人数 4～5人

申込み 7月10日(木)まで

問合せ 毛呂山特別支援学校  
担当 青柳

☎(294)7200  
FAX(295)7981

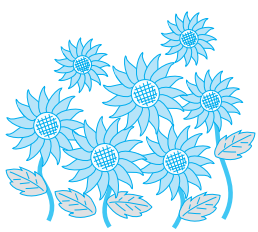

第24回ふれあい広場  
出店団体募集

区画数 4区画

出店場所 屋外(テント内)

出店内容 団体PR、物品販売等

応募資格 町内の福祉施設、福祉・医療・教育・青少年育成等団体及び当事者団体、ボランティア活動団体(町外不可)

応募方法 毛呂山町社会福祉協議会窓口にある申請書に必要事項を記入し、施設概要及び活動内容の確認が出来る書類を添付して提出

提出場所 毛呂山町社会福祉協議会(福祉会館内)

応募期間 7月14日(月)～28日(月)午後3時まで

選考方法 審査を行い応募多数の場合は抽選とさせていただきます

参加費 無料

問合せ 毛呂山町社会福祉協議会事業係

☎(295)3111

第24回ふれあい広場

日時 10月26日(日)  
10時～15時

(小雨決行順延なし)

場所 ウイズもろやま(毛呂山町福祉会館) 駐車場及び館内

内容 福祉体験、ステージ発表、模擬店、福祉機器展示等

実施主体 第24回ふれあい広場実行委員会

※詳しくは「社協だより10月号」をご覧ください。

ボランティアさんを募集しています。

当日イベントや福祉体験などのお手伝いをしていただけボランティアを募集します。興味のある方、ぜひ参加してみませんか？

《問合せ》

毛呂山町社会福祉協議会 事業係  
☎(295)3111

毛呂山町デイサービスセンター

ボランティア募集

月曜日～金曜日のうち  
希望する日(応相談)

午前 10:00～12:00  
午後 2:00～4:00

話相手 お茶入れ

ドライバー レクリエーション補助



《問合せ》

毛呂山町社会福祉協議会  
☎295-3111



50th Anniversary



**申込み**  
社会福祉協議会(電話または来所にて)  
7月31日(木)まで  
☎(295)31111

**会場**  
ウイズもろやま(福祉会館)  
町内在住1年以上(平成26年9月15日現在)の社協会員の方で、昭和38年9月16日から昭和39年9月15日まで婚姻届を提出されたご夫婦。

**日時**  
9月11日(木)

**対象**  
ウイズもろやま(福祉会館)町内在住1年以上(平成26年9月15日現在)の社協会員の方で、昭和38年9月16日から昭和39年9月15日まで婚姻届を提出されたご夫婦。

お祝い

◆金婚夫婦お祝いの集い

金婚(結婚50年)を迎えられるご夫婦をお祝いします。

収集

◆エコキャップ運動

集められたキャップは、860個で子どもひとり分のポリオワクチン代(約20円)となります。また、キャップは焼却されると430個で3,150グラムのCO2が発生することから、キャップ収集はエコ活動にもつながります。

◎エコキャップ収集  
ボランティアの流れ

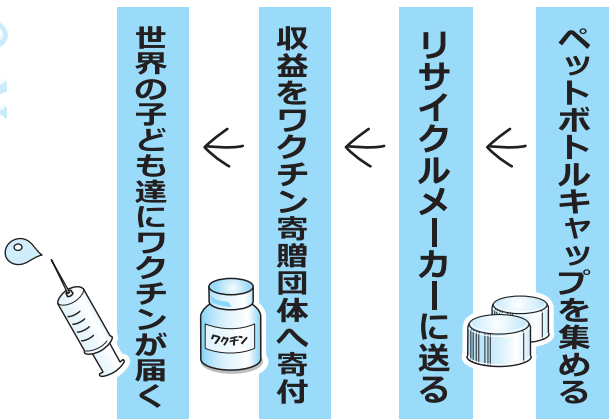

◆不要入れ歯回収

入れ歯などについている希少性の高い貴金属を集めてリサイクルし、その収益を世界の子ども達のために寄付しているNPO法人日本入れ歯リサイクル協会と毛呂山町社会福祉協議会が協力を結び実施しています。収益は事務費を除いた40%

《回収報告》

毛呂山町社会福祉協議会(6月1日現在)  
累計の受領個数：502,790個

世界の子ども達596人分のワクチン代に!  
みなさまのご協力ありがとうございました。



エコキャップ推進協会  
<http://ecocap007.com/>

ずつが日本ユニセフ協会と毛呂山町社会福祉協議会に寄付されます。社協に寄付されたお金は町内の地域福祉推進に生かされています。

◎リサイクルできるもの



◎寄付の方法

- ① 熱湯や洗剤で洗浄、消毒する
- ② 回収ボックスへ専用ビニール袋に入れて投函

◎回収ボックス設置場所

- ・ウイズもろやま(福祉会館)
- ・毛呂山町老人福祉センター
- ・山根荘

◎問合せ

毛呂山町社会福祉協議会  
☎(295)31111

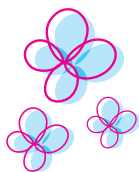
平成  
26  
年度

# 社協会員加入のお願い

**【加入促進期間】 7月1日～8月31日**

社会福祉協議会(社協)は、町民みなさんの参加と協力のもと、地域福祉の推進を図る民間の団体です。社協はみなさんからの会員会費、寄付金、赤い羽根共同募金の配分金等により運営されており、会員会費は最も重要な財源のひとつです。暮らしやすいまちづくりのため、町民みなさんのご理解とご協力をよろしくお願いいたします。

なお、会員募集につきましては、福祉委員(区長)さんを中心に各組長・班長さんをお願いいたしております。(社会福祉協議会では、個人情報情報の保護に努めております)

種別	口数	金額	対象
一般会員	年額一口	1,000円	一般世帯
団体会員	年額一口	3,000円	福祉関係機関、施設、団体
特別会員	年額一口	10,000円	篤志家、会社、事業所等

※会員加入は年間を通して受け付けております。

## 会員会費の つかいみち

みなさまから頂いた会費は、  
下記のような事業に  
使わせて頂きます。

### 身近なつながりを大切に！

- ・ふれあいきいきサロン
- ・ふれあい広場

### 福祉への理解のために！

- ・各種ボランティア講座、講習会
- ・小中学校福祉教育、学習、体験
- ・助成金交付
- ・福祉ふれあい体験

### 安心できる生活のために！

- ・リフト車両の貸出
- ・車いす、介護用ベッドの貸出
- ・心配ごと相談

### 何歳になってもお元気で！

- ・訪問理容サービス
- ・金婚夫婦祝い
- ・高齢者困りごと援助サービス

### 地域で子育て！

- ・子育て情報紙
- ・ティーボール大会助成

※そのほか毛呂山町全体の  
“よりよい暮らし”のために  
使わせていただきます。

## 社会福祉法人 毛呂山町社会福祉協議会

ウイズもろやま (毛呂山町福社会館)内

〒350-0465 埼玉県入間郡毛呂山町岩井西5丁目16番地1

TEL: 049-295-3111 FAX: 049-295-7258

URL <http://www.moroyama-shakyo.or.jp/>



毛呂山町社協

検索

《ご利用時間》

月曜日～金曜日 / 8:30～17:15

(祝日・年末年始を除く)

