



もろやま



# 社協だより

令和6年  
7月1日発行

NO. 122

社協は「ふくしのまちづくり」をすすめるための公共性・公益性の高い民間の福祉団体です。

## ことしもボランティア どうですか!?



昨年度もたくさんの活動を  
体験していただきました！  
今年はどうかな…？  
詳しくは次のページへ!!

社会福祉法人

**毛呂山町社会福祉協議会**

〒350-0436 埼玉県入間郡毛呂山町川角303-3  
TEL:049-295-0601 FAX:049-295-0603

URL <http://www.moroyama-shakyo.or.jp/>

《ご利用時間》 月曜日～金曜日／8時30分～17時15分  
(祝日・年末年始を除く)



運営施設

あいあい川角作業所  
295-3045

あいあい滝ノ入作業所  
295-1256

障害者就労支援センター  
295-2030

入間西障害者相談支援センター  
295-0602

ふれて ささえて まちづくり

**ふれあい  
ネットワーク**

社協だよりは、共同募金の  
配分金により発行されています。

## トピックス

- \* 夏ボラ (福祉ふれあい体験) . . . . . P2、3
- \* 事業報告 / 事業計画 . . . . . P4、5
- \* 会員会費報告 . . . . . P6、7
- \* インフォメーション . . . . . P8
- \* ボランティア入門講座 . . . . . P9
- \* 会員会費について . . . . . P10

夏休みの  
ボランティア♪

# 特別な夏の思い出作り 福祉ふれあい体験

夏休みの期間を利用してボランティア活動をしてみませんか？

町内の福祉施設でお手伝いや、地域のボランティアさんとの交流を通して「思いやり」や「助け合い」の大切さを学びます。小学1年生～一般の方まで参加できるメニューを計画いたしましたので、ぜひご参加ください。親子で参加いただける体験もあります♪親子でボランティアデビューしてみませんか！



ななふく苑デイサービス体験



災害時の豆知識



保育園体験



ななふく苑手話体験

## 受付

対象者：町内在住、在学の方

申込み：7月1日(月)～7月18日(木)の平日9:00～17:00 電話または来所にて受付

毛呂山町社会福祉協議会

TEL：049-295-0601 FAX：049-295-0603 住所：毛呂山町川角303-3



# 夏のボランティア体験メニュー

## ななふく苑デイサービス体験

日にち:①8月2日(金)10:00~12:00

②8月13日(火)13:00~16:00

対象:小学4年生~大学生

人数:①②ともに4名

## ななふく苑手話体験

日にち:①8月1日(木) ②8月8日(木)

時間:10:00~11:30

対象:小学4年生~大学生

人数:①②ともに9名



## 旭台保育園 保育体験

日にち:8月8日(木)・9日(金)

時間:9:30~11:30

対象:中学1年生~大学生

人数:各日にち3名



## ゆずの里保育園 保育体験

日にち:8月6日(火)・7日(水)

時間:9:30~11:30

対象:中学1年生~大学生

人数:各日にち3名

## 切手整理ボランティア体験

対象:小学1年生~一般

人数:20名

※在宅での活動になります

## タオルdeクリーニングクロス作り

対象:小学1年生~一般

人数:20名

※在宅での活動になります

## 赤い羽根ポスター作り

対象:小学1年生~一般

人数:15名

※在宅での活動になります

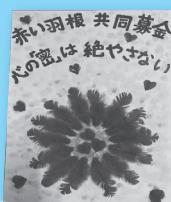

## お弁当配達ボランティア

日にち:7月26日(金)

時間:10:00~12:00

対象:小学3年生~6年生

人数:10名

## 災害時に役立つ豆知識と体験

日にち:8月7日(水)

時間:10:00~12:00

対象:小学1年生~一般  
(親子参加可)

人数:20名



## 光の家ワンダーハウス

日にち:①7月28日(日)②8月4日(日)

③8月18日(日)④8月25日(日)

時間:9:00~15:30

対象:中学1年生~高校生

人数:各日にち5名

サマースクール、イベントのお手伝い

## オリエンテーションについて

事前オリエンテーションを実施します。参加できない方は必ずご連絡ください。

日時:7月19日(金)16:00~16:30 場所:社協事務局

保育園体験希望者は各保育園にてオリエンテーションを実施します。

ゆずの里保育園:7月25日(木)14:00~ 旭台保育園:7月26日(金)14:00~

※詳細は社協ホームページまたは、「夏休みボランティア体験」のチラシをご確認ください。

# 令和5年度事業報告

## 【会務の運営】

- ・理事会、評議員会、監査会、評議員選任・解任委員会の開催

## 【啓蒙・啓発】

- ・社協だより発行(年4回)

## 【地域福祉】

- ・社協・地域福祉貢献者の表彰
- ・ふれあい・いきいきサロン事業(47地区)
- ・地域ふくしサポーター制度の推進(12地区)

- ・福祉教育、学習体験支援

- ・生活支援体制整備事業

- ・法人後見事業

- ・ふれあい広場の開催

## 【高齢者福祉】

- ・65歳以上の単身高齢者等給食サービス
- ・高齢者健康福祉活動助成

- ・金婚夫婦(結婚50年)祝い事業

- ・訪問理容サービス

- ・高齢者困りごと援助サービス

- ・ゆづっこ助け合いサービス

## 【児童福祉】

- ・ひとり親家庭新入学祝い事業
- ・子ども食堂の支援

- ・保育ボランティア派遣事業

## 【低所得者福祉】

- ・生活福祉資金の貸付
- ・福祉資金の貸付(71件)
- ・歳末援護金の支給

## 【育成助成】

- ・福祉団体、ボランティア団体助成
- ・社会福祉協力校の指定(小学校)
- ・ボランティア推進校の指定(中学校)

## 【ボランティアセンター事業】

- ・ボランティア相談、登録、受給調整
- ・ボランティア保険の加入促進

- ・福祉ふれあい体験(10メニュー)

- ・福祉教育支援ボランティア養成講座
- ・ボランティア勉強会・交流会

## 【福祉サービス利用援助事業(あんしんサポートねっと)】

- ・相談・援助件数(673件)
- ・利用者12名

## 【心配ごと相談事業】

- ・第2・4水曜日(22回 8件)
- ・災害対応基礎研修参加

- ・町防災訓練参加

## 【福祉機器等の貸出し】

- ・車いす、松葉杖、杖、歩行器、福祉体験物品、福祉車両等
- ・会員・団体向けイベント機器

## 【障害福祉サービス事業】

- ・あいあい作業所の運営
- ・あいあい滝ノ入作業所の運営
- ・入間西障害者相談支援センターの運営
- ・入間西障害者就労支援センターの運営

## 自主財源(会員会費等)

### 【会員加入実績】

| ◆一般会員  | ◆団体会員    | ◆特別会員    | ◆合計        | ◆寄付金     |
|--------|----------|----------|------------|----------|
| 4,900件 | 916,000円 | 201,000円 | 6,087,500円 | 941,857円 |
| 4,900件 | 666件     | 96件      | 6,087,500円 | 31件      |

## 社会福祉法人 埼玉県共同募金会 毛呂山町支会

### 共同募金運動の推進

- 赤い羽根共同募金運動(10月～3月)
- 地域歳末たすけあい募金運動(10月～3月)

### 《収入》

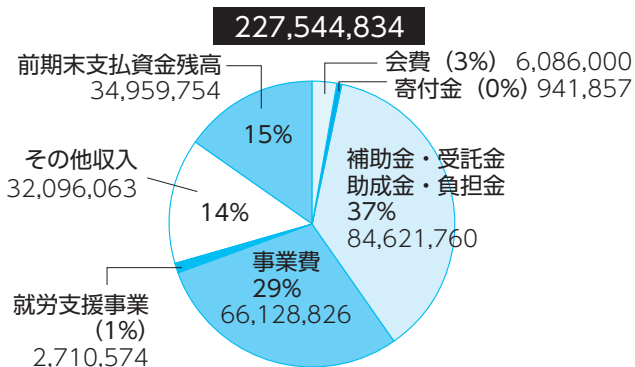

### 《支出》

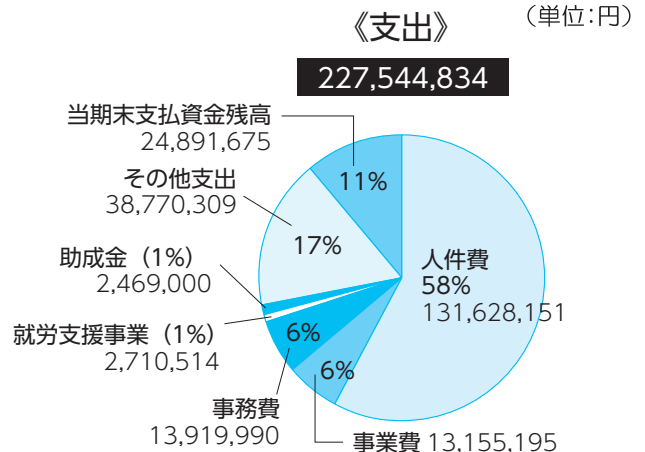

# 令和6年度事業計画

## 基本方針

地域において、加速する少子高齢化や、生活困窮、ひきこもり、ヤングケアラーなどの生活課題による社会的孤立の影響もあり、住民同士の支え合い、助け合いの基盤が弱まってきています。

こうした中で、安心して住み続けられる地域づくりを推進していくためには、分野の枠にとらわれない包括的な相談機能の充実や多世代にわたる福祉教育の推進、権利擁護の強化など、住民に寄り添った活動や支援を実施していくことが重要となっています。

このような考えのもと「第5期毛呂山町地域福祉

計画・毛呂山町地域福祉活動計画」の基本理念であります「人とひとが共に支え合い、安心して暮らせる地域づくり」の実現に向けて、住民ひとり一人が地域の課題や実情に関心を持ち、考えられるよう幅広い世代で福祉に触れる機会を増やしていく取り組みに努めてまいります。

また、地域共生社会の実現に向けて、住民が主体的に参加・参画できるよう本会で取り組んでいる通いの場づくりや地域福祉活動の担い手確保などについて、引き続き地域や関係機関と連携しながら、事業を進めてまいります。



## 重点事項

- (1) 福祉教育の普及啓発
- (2) 地域福祉活動の推進
- (3) 相談支援体制の強化
- (4) 権利擁護事業の推進
- (5) 社協組織の基盤整備強化(災害時における社協の運営)

### 《収入》

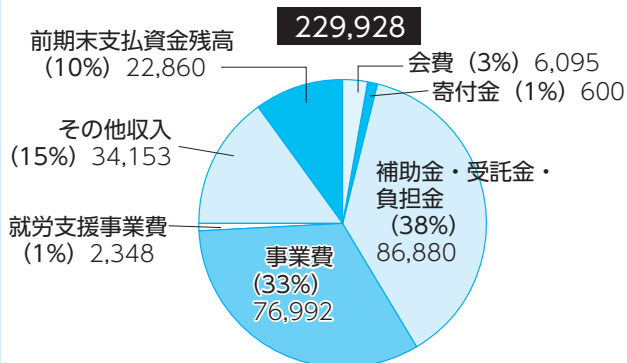

### 《支出》 (単位:千円)

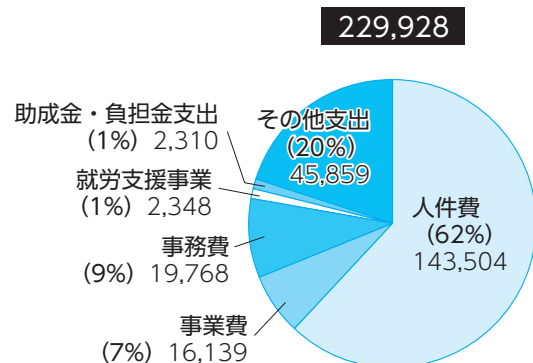

## 新役員紹介

理事の変更があり、新しい理事が選任されましたのでご紹介いたします。

退任されました皆様方に深く感謝いたしますと共に、新しく就任された皆様方にはこれからよろしく願っています。

### 【理事】

示野 浩生 田邊 和宏

(任期) 前任者の残任期間(令和5年度定時評議員会終結時)令和7年度定時評議員会終結の時まで

### 【評議員】

評議員の変更があり、新しい評議員が選任されましたのでご紹介いたします。

退任されました皆様方に深く感謝いたしますと共に、新しく就任された皆様方にはこれからよろしく願っています。

村田 儀一 清田 健一  
大平 文男 根岸 智之

(順不同・敬称略)

(任期) 前任者の残任期間(令和3年度定時評議員会終結時)令和7年度定時評議員会終結の時まで

### ●社協事務局長就任について

4月1日付けで社協事務局長の就任がありましたのでご報告いたします。

【就任】 松本 豊(旧:事務局長幹)

# 社協会員 ご加入ありがとうございました！

## 令和5年度社協会員加入状況

社協会員の募集にあたりましては、福祉委員（区長）さんをはじめ、区役員さんのご協力をいただきまして、多くの皆さまにご加入いただきました。ここに厚くお礼申し上げます。皆さまからお寄せいただいた貴重な会員会費は、さらに暮らしやすいまちを目指し、社協が実施する事業などで有効に活用させていただきます。

《令和6年3月31日現在》

| 行政区名   | 一般会員<br>(世帯) | 特別会員<br>(世帯) | 金額(円)   | 行政区名     | 一般会員<br>(世帯) | 特別会員<br>(世帯) | 金額(円)     |
|--------|--------------|--------------|---------|----------|--------------|--------------|-----------|
| 毛呂本郷   | 149          | 12           | 274,000 | 第二団地4    | 39           |              | 39,000    |
| 小田谷    | 113          | 2            | 133,000 | 第二団地5    | 53           |              | 54,000    |
| 長瀬一    | 80           | 1            | 90,000  | 第二団地6    | 30           |              | 30,000    |
| 長瀬二    | 62           | 2            | 84,000  | 毛呂山台     | 160          |              | 160,000   |
| 長瀬三    | 77           | 1            | 87,000  | 学園台      | 91           | 1            | 101,000   |
| 前久保    | 151          | 1            | 165,000 | 第三団地     | 75           | 2            | 95,000    |
| 沢田     | 166          | 2            | 186,000 | 角木団地     | 92           | 1            | 102,000   |
| 平山     | 181          | 2            | 201,000 | 日生団地     | 111          |              | 111,000   |
| 大師一    | 164          | 1            | 174,000 | 第四団地     | 2            |              | 2,000     |
| 大師二    | 255          | 3            | 285,000 | 第五団地     | 79           |              | 79,000    |
| 滝ノ入    | 173          | 5            | 223,000 | 第六団地     | 43           |              | 43,000    |
| 阿諏訪    | 120          | 1            | 130,000 | 岡本団地     | 36           | 1            | 48,000    |
| 大谷木    | 180          | 3            | 210,000 | 総庭団地     | 61           |              | 61,000    |
| 葛貫     | 94           | 2            | 114,000 | 東原団地     | 36           |              | 36,000    |
| 権現堂    | 4            |              | 4,000   | 日化団地     | 45           | 1            | 55,000    |
| 宿谷     | 10           |              | 10,000  | 第十三団地    | 32           |              | 32,000    |
| 川角     | 221          | 4            | 261,000 | むさし野自治会  | 28           |              | 28,000    |
| 玉林寺    | 37           |              | 39,000  | ゆずの木台    | 137          |              | 137,000   |
| 苦林     | 56           | 1            | 66,000  | 旭台団地北    | 41           |              | 41,000    |
| 大類     | 83           | 2            | 103,000 | 第九団地     | 45           |              | 45,000    |
| 西大久保   | 137          |              | 137,000 | 双葉団地     | 208          |              | 208,000   |
| 市場     | 116          |              | 116,000 | 旭台(大)    | 32           |              | 32,000    |
| 下川原    | 152          | 4            | 192,000 | 旭台       | 56           |              | 56,000    |
| 西戸     | 50           | 1            | 60,000  | 旭台団地南    | 6            | 1            | 16,000    |
| 箕和田    | 53           |              | 53,000  | 第七団地     | 31           |              | 31,000    |
| 第一団地1  | 60           | 2            | 90,000  | 西原団地     | 26           |              | 26,000    |
| 第一団地2  | 27           |              | 27,000  | 平山ニュータウン | 16           |              | 16,000    |
| 第一団地3  | 13           |              | 13,000  | いわい団地    | 5            |              | 5,000     |
| 第一団地4A | 14           |              | 14,000  | 谷端団地     | 1            |              | 1,000     |
| 第一団地4B | 30           |              | 30,000  | 目白台1     | 4            |              | 4,000     |
| 第一団地5  | 71           |              | 71,000  | 目白台2     | 6            |              | 6,000     |
| 第二団地1  | 44           |              | 44,000  | 目白台3.4   | 14           |              | 14,000    |
| 第二団地2  | 38           |              | 38,000  | その他      | 37           | 37           | 407,000   |
| 第二団地3  | 41           |              | 41,000  | 合計       | 4,900        | 96           | 5,886,000 |



# 特別会員・団体会員 ご加入ありがとうございました

## 特別会員

【1口10,000円】 97口／ 970,000円

【 】行政区名  
順不同・敬称略

【毛呂本郷】(株)ヤマニ、(株)上村建業、イトウガラス建装、(株)佐野木材建設、(有)岡部米店、(有)近江屋支店、(株)モリタ洋品店、花良、麻原酒造(株)、(有)稲垣精肉店、(有)中村建築所、(有)市川モータース

【小田谷】(有)さち弁当、(有)安部電気工事

【長瀬一】菊地孝義

【長瀬二】初野医院、(株)リードビジネス

【長瀬三】(株)森正商店

【前久保】セブンイレブン入間東毛呂店

【沢田】中島のぶ、堀口憲美

【平山】(有)大豆工房みや、村田良一

【大師一】(有)大海軒

【大師二】飯能信用金庫毛呂山支店、(有)今井石油、もろやま田中屋

【滝ノ入】柚子の郷製麺おたか、高福寺、(株)アドバン、串田博、青木甫

【阿諏訪】丸木憲雄

【大谷木】宗教法人宝福寺、小山好一、鎌北隆

【葛貫】(株)新和製作所、瀬山雅裕

【川角】(有)泉オート販売、(株)佐藤工務店、川角歯科医院、釋蓮寺

【苦林】吉田勝美

【大類】武蔵野ペット霊園、(有)吉田モータース

【下川原】ハピネス会川角クリニック、延命寺、(有)大山工務店、佐々木百合也

【西戸】浅見興業(株)

【第一団地1】読売センター毛呂、武蔵野瓦斯(株)(※2口)

【第二団地4】森澤美智子

【学園台】吉倉設備工業(株)

【第三団地】法光寺、内記多喜男

【角木団地】(株)関越物産

【岡本団地】門脇久行

【日化団地】髪創りなかやま

【旭台団地南】千葉誠

【行政区外】  
ゆずの里ケーブルテレビ(株)、毛呂山町商工会、いるま野農業協同組合、ゆずの木薬局、(株)市川工務店、(株)生一廻、日本ソナテスト(株)、(有)厚目設備、(株)ビコー日進住研(株)、埼玉縣信用金庫毛呂山支店、割烹喜多福、毛呂山法要殿、司法書士 比留間貢、もろやま眼科、ブックランド・エル、銀座ベルハウス(株)、みどりの風あすわ、(株)木屋製作所、埼玉りそな銀行越生毛呂山支店、(株)風翠、(株)苺の里、Honda Cars埼玉県央毛呂山店、(株)弓田工務店、NPO法人トータルサポートネット、ゆずの木台クリニック、弓田茂樹土地家屋調査士事務所、(株)シャディ宣伝社毛呂山店、(有)戸口工業(株)新東、NPO法人高齢者・障害者サポートクラブ、小林雅史、大野消防設備(株)、(株)ハートフル保険センター、岩館和央、匿名

## 団体会員

【1口3,000円】 67口／ 201,000円

順不同・敬称略

埼玉医科大学  
光の家療育センター  
丸木記念福祉メディカルセンター  
社会福祉法人育心会  
障害者支援施設育心寮  
障害者支援施設報恩施設  
障害者支援施設松山荘  
障害者支援施設光風寮  
障害者支援施設第二光風寮  
障害者支援施設第三光風寮  
救護施設育心寮  
(特養)悠久園  
(特養)ななふく苑  
ふれあいの里どんぐり  
埼玉聴覚障害者福祉会後援会  
デイサービス陽気な鶴さん  
(特非)誠仁会

毛呂山愛仕幼稚園  
ながせ幼稚園  
あけぼの幼児園  
こひつじ愛児園  
毛呂山みどり保育園  
ときわぎこども園  
(財)新しき村  
(特非)あやの郷福祉会  
児童養護施設神愛ホーム  
ケアプラン好日の家毛呂山  
NPO法人マイムマイム  
NPO法人モルテン  
NPO法人さくら学園  
(宗)出雲伊波比神社  
あったかホーム毛呂山  
日本キリスト教団毛呂教会  
小規模多機能ホーム好日の家毛呂山

視覚障害者と仲間の集まり・いどばた  
精神保健福祉ボランティアグループもこもこ  
キャンパス  
マロウドの会  
点訳サークルさくら草  
朗読の会びだくおん  
朗読ボランティア花あかり  
手の絆  
友愛毛呂山  
デイサービス木もれ陽(※2口)  
ブリッジライフ毛呂山  
宮寺社会福祉士事務所  
毛呂山町くらしの会  
毛呂山手話サークル  
毛呂山こども食堂ガーデン  
長鶴連

毛呂山町民生委員・児童委員協議会  
毛呂山町食生活改善推進員協議会  
毛呂山町子ども会育成会連絡協議会  
毛呂山町身体障害者福祉会  
毛呂山町赤十字奉仕団  
毛呂山町保護司会  
毛呂山町学童保育の会  
毛呂山町連合寿会  
毛呂山町遺族会  
毛呂山町聴力障害者会  
毛呂山町文化協会  
毛呂山美術協会  
毛呂山町民踊連盟  
毛呂山町シルバー人材センター  
毛呂山町青少年相談員協議会  
毛呂山ランナース



## 求人情報

①障害福祉サービス事業所 あいあい作業所  
非常勤職員 (勤務地) 川角449-1

職 種：職業指導員

職務内容：障害のある人への職業指導・支援等

勤務時間：(1) 月～金曜日(週5日)  
午前8時15分～午後5時00分  
(2) 月～金曜日(週3日程度)  
午前8時15分～午後4時15分応募資格：障害福祉に理解があり、熱意のある方  
要普通自動車免許賃 金：時給 (1) 1,120円 (2) 1,050円  
※賞与有その他：資格手当有、有給休暇付与  
募集人数：若干名②障害福祉サービス事業所 あいあい滝ノ入作業所  
非常勤職員 (勤務地) 滝ノ入159

職 種：生活支援員

職務内容：障害者施設内での活動支援 等

勤務時間：(1) 月～金曜日(週5日)  
午前8時30分～午後5時15分  
(2) 月～金曜日(週3日程度)  
午前8時30分～午後4時30分応募資格：障害福祉に理解があり、熱意のある方  
要普通自動車免許賃 金：時給 (1) 1,120円 (2) 1,050円  
※賞与有その他：資格手当有、有給休暇付与  
募集人数：若干名

採用予定日：令和6年8月下旬頃(応相談)

応募方法：令和6年7月26日(金)までに履歴書(写真添付)を毛呂山町社会福祉協議会へ提出してください  
(郵送可) 〒350-0436 毛呂山町川角303-3

試験方法：書類選考の後面接試験

問 合 せ：毛呂山町社会福祉協議会 TEL295-0601/FAX295-0603

◎岩下 幸司様  
《寄贈》

フェイスタオル

医療法人藤朋会 川角歯科医院  
10,000円◎匿名  
1,800円◎匿名  
50,000円◎毛呂山町ゴルフ連盟  
116,500円◎MMKバンド(平野 関根 浅野様)  
4,000円《寄付》  
【6月10日現在、順不同】

皆様からお寄せいただいた寄付金・寄贈品は次の通りです。この寄付金は、地域で役立つ社会福祉事業に使わせていただきます。



## ■金婚夫婦祝い事業

今年も金婚(結婚50周年)を迎えられるご夫婦をお祝いたします。

## 内 容

結婚50周年のご夫婦を対象にお祝い状と記念品を贈呈いたします。

お申込み内容を確認した上で、9月2日(月)以降にお渡しいたします。

## 対 象

昭和48年9月16日から昭和49年9月15日までに婚姻届を提出されたご夫婦

町内在住(1年以上)で令和5年9月1日現在、社協会員の方

贈呈品 商品券又はカタログギフト

トのいずれか

申込み 7月30日(火)までに社会福祉協議会へお電話または来所にて受付いたします。

☎049(295)0601

※今年度のお祝い状及び記念品のお渡しにつきましては、社協事務局でのお受け取りのみとなりご自宅までのお届けはございませんので、ご了承ください。

結婚から50年！  
いつまでもお幸せに！！



応援します！あなたの地域デビュー！

# ボランティア 入門講座



★第二の人生を充実させたい♡

★子育てや家事の合間に！

★どんなボランティア活動があるのか知りたい！

など、ボランティアに興味がある方はどなたでも参加できます♪

| 日 時                             | 内 容  |
|---------------------------------|--|
| 令和6年<br>7月29日（月）<br>13：30～16：00 | ①講義「認知症、うつ病ってどんな病気？～気づきのサイン～」<br>講師 埼玉医療福祉会丸木記念福祉メディカルセンター<br>認知症疾患医療センター 福島雄大氏<br><br>②実践発表「ボランティアの楽しさ」<br>発表者：島根ちか子氏、涌井隆義氏<br><br>③説明「毛呂山町のボランティア活動、ボランティアの心得」<br>説明者：社協職員 |

**場所** 毛呂山町東公民館 図書室

**対象者** 町内在住の方

**参加費** 無料

**申込み** 7月26日（金）までに社会福祉協議会へお申し込みください

毛呂山町社会福祉協議会 （毛呂山町保健センター隣）  
TEL：049-295-0601 FAX：049-295-0603

## 会員会費の使い道は？

～皆様の気持ちで繋がる“ふくし”～

### 福祉教育推進事業

車いすや高齢者疑似体験学習の支援、点字や視覚障害者体験などをボランティアや協力団体と共に行っています。

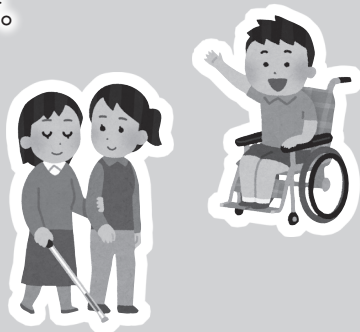

### 福祉機器貸し出し

突然のケガや介護保険制度を利用できない方に「車いす」「シルバーカー」「歩行器」「松葉杖」「多点杖」の無料貸し出しを行っています。



### 高齢者困りごととサービス

一人暮らしの高齢者及び高齢者世帯を対象に、暮らしの中でちょっとした困りごとを援助し、自立した生活が送れるように支援しています。

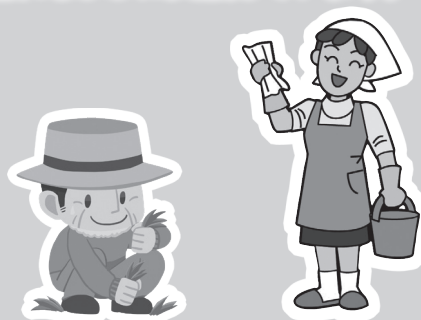

### 福祉車両の貸出

高齢者や障害のある方等の通院や、入退院等の移動手段としてスロープ付き車両の貸出を行っています。



社会福祉協議会(社協)は、町民の皆様の参加と協力のもと、地域福祉を推進する民間の福祉団体です。社協は、皆様からの会員会費等を財源として様々な事業を行っています。誰もが安心して暮らせる地域づくりを進めるため、町民みなさまのご理解とご協力をよろしくお願いいたします。

会員募集につきましては、今年度6～7月を加入促進期間と定め、福祉委員(区長)さんを中心に各自治会へご協力のお願いをさせていただいております。

※会員加入は年間を通して受付けております。(社会福祉協議会窓口にて)