



もろやま



社協だより



社協は「ふくしのまちづくり」をすすめるための公共性・公益性の高い民間の福祉団体です

令和元年 10 月 1 日発行

毛呂山町社会福祉協議会

TEL : 049-295-3111



炊出し体験

ふれて ささえて まちづくり

**ふれあい
ネットワーク**

社協だよりは、共同募金の
配分金により発行されています。

- 🍷 ボランティアセンターだより P2 ～ 3
- 🍷 赤い羽根共同募金 P4 ～ 5
- 🍷 特集～「ふれあい・いきいきサロン事業」. P6
- 🍷 地域歳末たすけあい運動（説明・申請）. P7 ～ 8
- 🍷 INFORMATION / 寄付・寄贈 P9
- 🍷 第 29 回ふれあい広場開催のお知らせ P10



夏のボランティア体験 福祉ふれあい体験



毛呂山町社協（ボランティアセンター）では、町内の施設やボランティアの協力のもと、小学生から大学生を対象とした『福祉ふれあい体験』を実施しました。

この事業は、障害のある方や高齢の方、子どもたちや地域のボランティアさんなどと一緒に過ごすことで、実際の福祉の仕事やボランティア活動を知り、地域福祉についての理解と関心を深めていただくことを目的に毎年実施しているものです。

今年は114名の方が参加してくれました。

高齢者に学ぶ

- ・デイサービス体験
(薫風園・悠久園・ななふく苑)
- ・グループホーム体験
(あったかホーム毛呂山・みどりの風あすわ)



悠久園デイサービス体験の様子

子どもとふれあう

- ・ワンダーハウス体験
- ・保育園体験(ゆずの里保育園・旭台保育園)
- ・学童体験(岩井第一・第二、泉野、川角)
- ・子育て支援センター体験



子育て支援センター体験の様子

障害者と一緒に

- ・手話体験 ・盲人卓球体験
- ・あいあい作業所体験
- ・あいあい滝ノ入作業所体験
- ・あいあい滝ノ入作業所クッキング体験



あいあい滝ノ入作業所
クッキング体験の様子

地域とつながる

- ・身体障害者福祉会とレクリエーション体験
- ・避難所宿泊体験
- ・お弁当配達ボランティア体験
- ・炊出し体験 ・はぴねすサロン体験



炊出し体験の様子

ゆずっこ助け合いサービス

ボランティア養成講座を開催します

ゆずっこ助け合いサービスとは、介護保険サービスの一環として、高齢者のお宅に訪問し、家事や生活支援を行なうボランティアサービスです。活動者には1時間500円の毛呂山町共通商品券をお渡しします。この機会にボランティアデビューしてみませんか？

Q. どんな活動をするの？

A. 掃除や洗濯、買い物など日常生活上の家事支援です。

Q. 資格はあるの？

A. 年齢、性別、資格は問いません。ボランティア未経験者も大歓迎です。

Q. 活動の頻度は？

A. 月1回から週1回など、ご都合に合わせて活動できます。

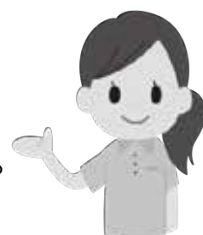

	日 時	内 容
第1回目	11月21日(木) 14:00~16:00	初めての方でも大丈夫!!! <ul style="list-style-type: none">「ゆずっこ助け合いサービスの概要」「生活支援ボランティア活動の心がまえ」
第2回目	11月28日(木) 14:00~16:00	普段の生活にも役立ちます!! <ul style="list-style-type: none">「自宅で簡単!! 基本的な掃除のポイント」「活動者の実践発表」
第3回目	12月 5日(木) 14:00~16:00	他にはどんなボランティア活動があるの？ <ul style="list-style-type: none">「生活支援ボランティア活動の紹介」「ロールプレイを見て学ぼう♪生活支援活動の注意点」

場 所 ウィズもろやま(毛呂山町福祉会館)

対象者 町内在住、在勤でボランティア活動や高齢者支援に興味・関心のある方

定 員 20人(先着)

申込み 11月8日(金)までに社会福祉協議会に来館又は電話・FAXにてお申し込み下さい。

毛呂山町社会福祉協議会 毛呂山町岩井西5丁目16番地1

電話：049-295-3111 FAX：049-295-7258

じぶんの町を良くするしくみ

赤い羽根共同募金

～赤い羽根共同募金運動がはじまります～

赤い羽根共同募金運動：10月1日～3月31日



運動強化期間 10月1日(火)～12月31日(火)

埼玉県共同募金会毛呂山町支会では、本年度も赤い羽根共同募金運動を実施します。共同募金では『地域から孤立をなくす』ための活動や災害に備える活動等を積極的に支援します。共に助け合い、共に暮らす、暮らしやすいまちづくりにご協力ください。

◎ 一世帯あたりの目標額は320円 (毛呂山町全体の目標額は3,314,000円)

共同募金は、運動の開始にあたり、事前に福祉施設や団体から助成要望を受け付け、その支援に必要な資金の総額に基づき目標額(必要額)を定めている計画募金です。

強制や割り当てをするものではありませんが、募金の趣旨にご理解をいただきご協力をお願いいたします。

【募金の実施方法】

戸別募金 福祉委員(区長)や自治会役員のかたにご協力いただき、各戸に赤い羽根を配布し、募金を呼びかけます。

街頭募金 町内の駅や行事等に出向き、募金を呼びかけます。

《募金活動予定》

10月1日(火) 東毛呂駅、武州長瀬駅、毛呂駅

10月20日(日) ふれあい広場

11月16日(土) 産業まつり

学校募金 町内の小中学校及び高等学校へ呼びかけ、校内での募金活動をお願いします。

職域募金 町内公共施設や各種団体などに、クオカードや図書カード等の購入による募金を呼びかけます。

【赤い羽根バッジとクオカード等の販売】

寄付金付バッジとクオカード・図書カードを販売いたします。ぜひご協力をお願いします。

《バッジ》500円以上(全額が寄付されます)

《図書カード・クオカード》

1,000円以上(内500円以上が寄付されます)

*図書カード↓ *クオカード→

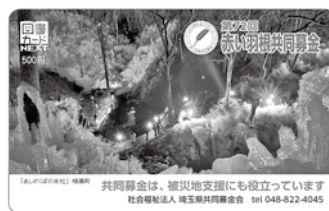

※両カード額面は500円分です。

【申込み】

埼玉県共同募金会毛呂山町支会(社会福祉協議会内)

《社会貢献できる「赤い羽根自動販売機」の設置者募集》

お茶やジュースなど飲物を買うことで、「赤い羽根共同募金」に寄付される自動販売機です。新しく自動販売機を設置しようと考えている方、また入れ替えを考えている方はぜひご検討ください。(設置者には、通常の自動販売機設置契約と同じように電気代は負担いただき、売上げに応じて販売手数料が支払われます。「寄付金」は、飲料メーカーから寄付されますので、設置者への直接の負担はありません。)

《共同募金は税制上の優遇措置が受けられます》

共同募金への寄付金は、所得税、個人住民税、法人税の税制上の優遇措置が受けられます。

『詳細については支会事務局へお問い合わせください。』

埼玉県共同募金会毛呂山町支会(社会福祉協議会内) TEL.049-295-3111

赤い羽根共同募金はこんなことに使われています！

共同募金の流れ

＊ 家庭 ＊ 職域
＊ 会社 ＊ 街頭
＊ 学校



埼玉県共同募金会への配分 50%
(埼玉県の広域な範囲での福祉事業に使われます)

毛呂山町社会福祉協議会への配分 50%
(下記、福祉事業に使われます)

＊ 毛呂山町社会福祉協議会・共同募金配分事業紹介 ＊

情報を発信

- 広く住民の方々へ福祉に関する情報を発信するため、『もろやま社協だより』を発行しています。

※社協だよりは町広報と一緒に配布



《発行日》

4月1日
7月1日
10月1日
1月1日

金婚夫婦祝い事業

- 結婚50周年を迎える社協会員の方々を対象に、金婚夫婦お祝いの集いを行なっています。さまざまな催しや食事、記念撮影、記念品の贈呈などが行なわれます。



→ 昨年度の様子

今年度の申込みは終了しています

福祉教育推進事業

- 市内の小中学校の生徒や地域住民を対象に、福祉への理解や関心を深めるため、小中学校への助成及び各種福祉体験を実施しています。また、事業に協力し、企画立案に携わる担い手を地域から発掘し養成しています。



← 昨年度の様子(盲導犬体験)

～たくさんのご協力ありがとうございます～

昨年度の毛呂山町の募金総額

2,646,226円

(今年度の目標額は、3,314,000円です。)



ふれあい・いきいきサロン事業

ふれあい・いきいきサロンは、地域の方たちが参加し、定期的集まることで顔なじみの輪を広げ、いきいきとした楽しい生活を送ることを目的としています。子どもから高齢者の方まで様々な世代の方が交流し、地域の繋がりを作ることや、“いきがい”“居場所”作りを目的として実施しています。

内容は、茶話会・お花見・敬老会・小物作り・ハイキング等地区により様々です。

社会福祉協議会では、皆様からご協力いただいた社協会員会費を財源に実施地区への助成や運営者向けの研修会を実施しています。

【令和元年度実施地区】55地区

(順不同)

1	上町	12	大師一	23	市場	34	学園台	45	第十三団地
2	中町	13	大師二	24	下川原	35	第三団地	46	むさし野自治会
3	下町	14	滝ノ入	25	第一団地1	36	角木団地	47	新南台自治会
4	金塚	15	阿諏訪	26	第一団地5	37	日生団地	48	ゆずの木台
5	東雲	16	大谷木	27	第二団地1	38	第四団地	49	第九団地
6	小田谷	17	葛貫	28	第二団地2	39	第五団地	50	双葉団地
7	長瀬一	18	川角	29	第二団地3	40	第六団地	51	旭台
8	長瀬二	19	玉林寺	30	第二団地4	41	岡本団地	52	平山ニュータウン
9	長瀬三	20	苦林	31	第二団地5	42	総庭団地	53	目白台1
10	沢田	21	大類	32	第二団地6	43	東原団地	54	目白台2
11	平山	22	西大久保	33	毛呂山台	44	日化団地	55	目白台3・4

主な活動例

- ★ **外出** ハイキング、イチゴ狩り、施設めぐり、バス旅行など
- ★ **ミニ講座・出前講座** 防犯(振込み詐欺等)についての話、高齢者関係の話、食生活や栄養についての話、防災関係の話、在宅医療についての話など
- ★ **会食・茶話会** 新そば会食会、餅つき大会、芋煮会、ちょい飲み会、炭酸饅頭作りなど
- ★ **レクリエーション(歌・ゲーム・運動等)** 脳トレ体操、音楽鑑賞会、映画鑑賞会、落語鑑賞、日本舞踊観賞、健康麻雀、カラオケ大会、ゲートボール・ペタンク・グラウンドゴルフ大会、パソコン勉強会など
- ★ **季節の行事** 壁掛けづくり、繭玉づくり、作品展示と農産物販売、趣味の作品展、押し花教室、手づくり団扇、絵画教室、折り紙・小物づくりなど
- ★ **リハビリ・健康体操** ゆずっこ元気体操、ラジオ体操

「ふれあい・いきいきサロン運営者情報交換会」を開催しました！！

7月13日(土)にふれあい・いきいきサロンの実施地区、未実施地区を対象に情報交換会を行いました。

当日は第2団地、平山地区、東原団地の方の発表やサロンの運営で工夫している点等の話し合いが行なわれました。

全29地区48名の方にご参加いただきました。



ふれあい・いきいきサロンについて詳しく知りたい！うちの地区でも実施できないか検討してみたい！という地区がありましたらお気軽に社会福祉協議会へご相談ください。 TEL 049-295-3111

地域歳末たすけあい運動に関するお知らせ

つながり ささえあう みんなの地域づくり

『歳末たすけあい運動』とは・・・？

福祉委員（区長）さん等のご協力により戸別募金を実施し、住民の方からご協力頂いた募金をもとに援護事業を実施しています。

新たな年を迎える時期（**実施期間：12月1日～31日**）に支援を必要とする人たちが地域で安心して暮らすことができるよう、住民の参加や理解を得てさまざまな福祉活動を重点的に展開するものです。

毛呂山町で集められた“地域歳末たすけあい運動の募金”は
100% 毛呂山町のために使われます！

※毛呂山町ではご協力頂いた募金で下記の事業を実施する予定です。
（募金により実施される事業のため、募金額の増減により事業内容が変更となる場合がございます。）

『歳末援護金事業』

町内在住で町民税・県民税が非課税世帯の方に援護金を支給します。



『新入学児童・生徒祝い事業』

町内在住でひとり親世帯に対し、援護品（商品券）を支給します。



『おせち料理宅配事業』

町内在住で70歳以上の単身高齢者世帯におせち料理をお届けします。
おせちの配布は12月25日（水）から順次配布します。



◆ 申請方法 ◆

希望される方は**11月19日（火）までに裏面の申請書**にご記入のうえ、**必要書類を添えて**、社会福祉協議会へ**来館または郵送**にてご提出ください。

※この援護事業は自己申請となりますので、社協が個別にご案内をさしあげることはございません。

歳末たすけあい募金援護金品配分申請書

地域歳末たすけあい募金援護事業の対象世帯に該当しますので、援護金品の配分を申請いたします。
なお、記載内容に相違はありません。また、この申請に対する関係行政機関等への照会に承諾します。

社会福祉法人 毛呂山町社会福祉協議会会長 様

令和元年 月 日

申請者氏名 _____

行政区： _____

住 所 毛呂山町 _____

担当民生委員： _____

電 話 _____

下記該当する区分の□に○印を記入し、必要事項を記入して下さい。

☐ **歳末援護金申請** ◎町内在住で町民税非課税世帯の方に援護金を支給

	氏 名	続柄	年齢	氏 名	続柄	年齢
同居家族欄		世帯主				

★おせち料理との重複申請はできません

【提出書類】 ①この申請書

②15歳以上の世帯全員の町民税非課税証明書(コピー可)

※世帯(家族)全員が町民税非課税であることが要件となります

③本人含む世帯全員分の住民票

※お一人暮らしの方：お一人暮らしであることの確認のため、役場窓口にて「個人の住民票」ではなく、必ず「世帯全員分の住民票」で申請してください。

※同一敷地内での個々の申請は同一世帯とみなします。

提出書類についてはその年の最新のものを添付して下さい。

☐ **おせち料理宅配事業**

★歳末援護金との重複申請はできません

◎町内在住で70歳以上の単身高齢者世帯におせち料理を配布

単身高齢者世帯 ※令和元年10月1日現在70歳以上又は令和2年3月までに70歳
となられ、お一人で暮らしている方

【提出書類】 この申請書のみ

年齢(才)

☐ **新入学児童・生徒祝い事業** ◎町内在住でひとり親世帯に対し援護品(商品券)を支給

※令和2年4月に町内小・中学校へ入学する子がいるひとり親世帯

対象児童・生徒名 _____ 学校名(入学予定) _____

【提出書類】 ①この申請書 ②世帯全員分の住民票

申請書の記載事項は歳末たすけあい募金援護金品を配分すること以外の目的には使用しません。

※生活保護世帯・施設入所又は入院中の方は除きます。

●町民税非課税世帯とは、世帯(家族)全員が町民税非課税であることが要件となります。

●歳末援護金、新入学児童・生徒祝いについては、配分委員会で決定後、社会福祉協議会窓口にてお渡しいたします。

●おせち料理については、配分委員会で決定後、地域担当の民生委員さんを通じてお渡しいたします。

《問合せ》〒350-0465 毛呂山町岩井西5-16-1 毛呂山町社会福祉協議会
TEL.049-295-3111 / FAX.049-295-7258

お知らせ

心配ごと相談所

日常生活や家庭内の悩みや心配ごとを、気軽に相談できる窓口です。経験豊かな相談員がお話しを丁寧にお伺いし、親身になって適切な助言を行ったり、専門の機関のご紹介を行っています。心配ごとや悩みごと、一人で抱え込まずどんなことでもお気軽にご相談ください。

※相談内容は秘密厳守します

※予約不要・電話相談も可

日時 毎週水曜日(祝日は除く)
10時から正午

場所 ウイズもろやま(福祉会館)

電話 295-3111

問合せ 毛呂山町社会福祉協議会

スポーツ用品募集

入間西障害者基幹相談支援センターでは、ご家庭などで不要になったスポーツ用品の寄付を募集しています。

(例：野球のグローブ／バドミントンラケット・シャトル／サッカーボール等)

ご寄付いただいた物品は、事業の余暇活動で使します。

問合せ 入間西障害者基幹相談支援センター 担当：黒石

住所 毛呂山町小田谷30-1
電話 277-4275



ペットボトルキャップ・不用になった入れ歯回収

毛呂山町社会福祉協議会では、ペットボトルキャップと不用になった入れ歯を回収しています。

★洗浄済みのものを回収しています。

★シールなどはきれいに剥がしてください。

※入れ歯は、金具が付いているもののみを回収しています。

※ペットボトルキャップ以外は、回収しておりませんので、分別をお願い致します。

問合せ 毛呂山町社会福祉協議会
☎(295)3111

新社協会長・副会長紹介

任期満了に伴い、6月26日開催の評議員会において新しい理事が選任され、7月2日に臨時理事会を開催し会長及び副会長が決定しましたのでご報告いたします。(敬称略)

【会 長】 吉田 勝美(再任)
【副会長】 高橋 丙午(再任)

岡野 國明(再任)
今期も引き続きよろしくお願いいたします。

寄付・寄贈

皆様からお寄せいただいた寄付金・寄贈品は次の通りです。この寄付金は、地域で役立つ社会福祉事業に使わせていただきます。

【9月11日現在、順不同・敬称略】

寄付

◎奥隅 英夫 10,000円

◎司法書士 比留間 貢 10,000円

◎柴崎 安男 10,000円

◎匿名 837円

◎匿名(7件) 12,874円

寄贈

◎鈴木 懂子 車イス1台

◎匿名 未使用切手

(20円×240枚)

年末年始☆お休みのお知らせ

毛呂山町社会福祉協議会及び運営施設等は、左記日程がお休みとなります。

◎社会福祉協議会

令和元年12月28日(土)～

令和2年1月5日(日)

◎あいあい作業所・

あいあい滝ノ入作業所

令和元年12月28日(土)～

令和2年1月5日(日)

◎毛呂山町・越生町障害者

就労支援センター

令和元年12月28日(土)～

令和2年1月5日(日)

広告募集

地域に密着した広報紙「もろやま社協だより」に広告を掲載しませんか？
広告を掲載していただける企業を募集しています。

<広告の内容>

Aタイプ(縦52mm×90mm) 名刺1枚分
Bタイプ(縦52mm×180mm) 名刺2枚分

広告募集

町内全戸配布(毎回約12,000部発行)
年4回(4月・7月・10月・1月)
仕 様：二色刷(使用色は発行号ごとに異なる)
掲載料：Aタイプ 1回あたり 10,000円
Bタイプ 1回あたり 20,000円
問合せ：毛呂山町社会福祉協議会 ☎295-3111

第29回

ふれあい広場

10月20日(日) 10:00～

イベントコーナー

こども山車(参加したお子さんには素敵なプレゼント！)
お餅つき体験 パクン競走(パン食い競走のお菓子版)
抽選会(素敵な景品が当たるかも！)他
※雨天時は、内容が変更する場合がございます。

古本募集

古本市で販売する本を募集します。ご提供いただける際はお手数ですが社協窓口(福社会館内)までご持参をお願いします。(残った本については、販売終了後、資源回収等にて処分させていただきますのでご了承ください)

駐車場案内

10月20日(日)当日は会場(福社会館)内には駐車できません！

【駐車場】役場来客者用駐車場(役場向い)、商工会館裏・毛呂山防犯活動センター向い(役場職員駐車場)、毛呂山スイミングスクール駐車場

近隣の店舗・公共施設等への駐車はご迷惑となりますのでご遠慮ください。

移動車両運行

会場と駐車場を結ぶ移動車両を運行しますのでご利用ください。

役場来客者用駐車場(役場向い)発毛呂山防犯活動センター向い・商工会館裏経由会場行

■ 運行開始：午前9:30～ ■ 最終運行：14:00～ ※スイミングスクールには止まりません。

一般車両の会場内乗り入れ

一般車両の会場内への乗り入れは原則禁止ですが一部の方については会場内で乗降のみ可能となります。詳しくは折り込みの「ふれあい広場」チラシをご覧ください。

社会福祉法人 毛呂山町社会福祉協議会

ウィズもろやま(毛呂山町福社会館)内

〒350-0465 埼玉県入間郡毛呂山町岩井西5丁目16番地1

TEL: 049-295-3111 FAX: 049-295-7258

URL <http://www.moroyama-shakyo.or.jp/>

《ご利用時間》月曜日～金曜日/8:30～17:15
(祝日・年末年始を除く)

【運営施設等】

あいあい作業所
295-3045

あいあい滝ノ入作業所
295-1256

障害者就労支援センター
295-2030

